

**LAPORAN KERJA PRAKTEK**

**“RANCANG BANGUN SISTEM PENGECEKAN  
PRODUKTIVITAS USAHA MIKRO KECIL MENENGAH  
BERBASIS WEBSITE DI ABE JAMUR TIRAM”**



Disusun oleh :

Nama : Jeprin Talunohi

NIM : 178160020

Dosen Pembimbing : Muhathir, S.Kom., M.Kom

**PROGRAM STUDI TEKNIK INFORMATIKA**

**FAKULTAS TEKNIK**

**UNIVERSITAS MEDAN AREA**

**MEDAN**

**2020**



**LAPORAN KERJA PRAKTEK**

**“RANCANG BANGUN SISTEM PENGECEKAN  
PRODUKTIVITAS USAHA MIKRO KECIL MENENGAH  
BERBASIS WEBSITE DI ABE JAMUR TIRAM”**



Disusun oleh :

Nama : Jeprin Talunohi

NIM : 178160020

**Dosen Pembimbing : Muhathir, S.Kom., M.Kom**

**PROGRAM STUDI TEKNIK INFORMATIKA**

**FAKULTAS TEKNIK**

**UNIVERSITAS MEDAN AREA**

**MEDAN**

**2020**

**LEMBAR PENGESAHAN**

**LAPORAN HASIL KERJA PRAKTEK**

**RANCANG BANGUN SISTEM PENGECEKAN PRODUKTIVITAS USAHA  
MIKRO KECIL MENENGAH BERBASIS WEBSITE DI ABE JAMUR TIRAM**

Diajukan untuk Memenuhi Salah Satu Syarat Mata Kuliah Kerja Praktek  
Jenjang Studi S-1 Program Studi Teknik Informatika

Medan, 25 Januari 2021

Menyetujui,

Dosen Pembimbing

Mahasiswa

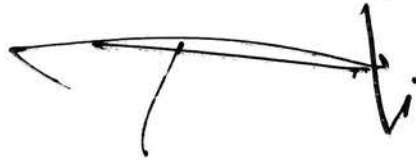

Jeprin Talunohi

178160020

Muhathir, ST., M.Kom

NIDN : 0101119201

Mengetahui,

Ketua Program Studi Teknik Informatika



Rizki Muliono, S.Kom., M.Kom

NIDN : 0109038902

## KATA PENGANTAR

Puji syukur penulis ucapkan kepada Tuhan Yang Maha Esa atas berkat, rahmat, dan karunia – Nya, pelaksanaan KP atau Kerja Praktek dengan judul “**Rancang Bangun Sistem Pengecekan Produktivitas Usaha Mikro Kecil Menengah Berbasis Website di ABE Jamur Tiram**” dapat dilaksanakan dengan baik. Pelaksanaan kerja praktek ini merupakan salah satu syarat untuk memperoleh gelar sarjana Teknik Informatika di Universitas Medan Area.

Selanjutnya penulis mengucapkan terima kasih yang sebesar-besarnya kepada :

1. Ibu dan Ayah atas segala yang diberikan, doa dan dukungan moral maupun materi.
2. Bapak Muhathir, S.Kom., M.Kom. selaku Dosen Pembimbing Kerja Praktek yang telah mengarahkan kami selama rangkaian kerja praktek.
3. Bapak Sandy Abraham Kembaren, SP. selaku Pembimbing Lapangan yang telah memberikan kesempatan kepada kami untuk melaksanakan kerja praktek di wilayah kerjanya.
4. Roy Chandra, selaku teman satu kelompok Kerja Praktek yang telah berjuang untuk menyelesaikan Kerja Praktek ini bersama-sama.
5. Semua Pihak yang tidak dapat disebutkan satu per satu yang terlibat dalam penyusunan Laporan Kerja Praktek ini sehingga dapat selesai dengan baik.

Akhir kata, penulis menyadari bahwa pelaksanaan kerja praktek dan penyusunan laporan ini masih belum sempurna. Oleh karena itu, kritik dan saran yang membangun sangat penulis harapkan. Semoga penyusunan laporan ini bermanfaat bagi semua pihak.

Medan, 08 Oktober 2020

Penulis

## DAFTAR ISI

	Halaman
<b>KATA PENGANTAR</b> .....	i
<b>DAFTAR ISI</b> .....	ii
<b>DAFTAR GAMBAR</b> .....	v
<b>DAFTAR TABEL</b> .....	vii
<b>BAB I PENDAHULUAN</b>	
<b>1.1 Latar Belakang</b> .....	1
<b>1.2 Perumusan Masalah</b> .....	2
<b>1.3 Batasan Masalah</b> .....	2
<b>1.4 Tujuan</b> .....	2
<b>BAB II TEMPAT KERJA PRAKTEK</b>	
<b>2.1 Gambaran Umum</b> .....	3
<b>2.2 Jadwal Kegiatan Kerja Praktek</b> .....	3
<b>BAB III LANDASAN TEORI</b>	
<b>3.1 Pengertian Jamur Tiram</b> .....	4
<b>3.2 Pengertian Produktivitas</b> .....	4
<b>3.3 Pengertian Sistem Informasi</b> .....	5
<b>3.4 Pengertian Website</b> .....	5
<b>BAB IV PERANCANGAN</b>	
<b>4.1 Deskripsi Aplikasi</b> .....	6
<b>4.2 Flowchart</b> .....	7
<b>4.2.1 User Admin</b> .....	7
<b>4.2.1.1 Tampilan Awal (Login)</b> .....	7
<b>4.2.1.2 Halaman Daftar Informasi Data Panen Jamur</b> .....	8
<b>4.2.1.3 Halaman Daftar Informasi Data Laporan Panen</b> .....	9

4.2.2 User Owner .....	10
4.2.2.1 Tampilan Awal (Login) .....	10
4.2.2.2 Halaman Daftar Informasi Data User .....	11
4.2.2.3 Halaman Daftar Informasi Data Blok Jamur .....	12
4.2.2.4 Halaman Daftar Informasi Data Produktivitas .....	13
4.3 UML (Unified Modelling Language) .....	14
4.3.1 Use Case Diagram .....	14
4.3.2 Activity Diagram .....	15
4.3.2.1 Login User Admin .....	15
4.3.2.2 CRUD Data Panen Jamur .....	16
4.3.2.3 CRUD Data Laporan Panen .....	17
4.3.2.4 Login User Owner .....	18
4.3.2.5 CRUD Data User .....	19
4.3.2.6 CRUD Data Blok Jamur .....	20
4.3.2.7 CRUD Data Produktivitas .....	21
4.3.3 Sequence Diagram .....	22
4.3.3.1 Login User Admin .....	22
4.3.3.2 Daftar Informasi Data Panen Jamur .....	22
4.3.3.3 Daftar Informasi Data Laporan Panen .....	23
4.3.3.4 Login User Owner .....	23
4.3.3.5 Daftar Informasi Data User .....	24
4.3.3.6 Daftar Informasi Data Blok Jamur .....	24
4.3.3.7 Daftar Informasi Data Produktivitas .....	25
4.4. Data Base .....	26
4.4.1 Tabel User .....	26
4.4.2 Tabel Data Panen Jamur .....	26



4.4.3 Tabel Data Laporan Panen .....	27
4.4.4 Tabel Data Blok Jamur .....	27
4.4.5 Tabel Data Produktivitas .....	28

**BAB V PEMBUATAN APLIKASI**

5.1 Desain Data Base .....	29
5.2 Interface Aplikasi .....	29
5.2.1 Login User .....	29
5.2.2 Halaman Utama User Admin .....	30
5.2.3 Halaman Data Panen Jamur .....	30
5.2.4 Halaman Data Laporan Panen .....	31
5.2.5 Halaman Utama User Owner .....	31
5.2.6 Halaman Data User .....	32
5.2.7 Halaman Data Blok Jamur .....	32
5.2.8 Halaman Data Produktivitas .....	33

**BAB VI PENUTUP**

6.1 Kesimpulan .....	34
6.2 Saran .....	34

<b>DAFTAR PUSTAKA .....</b>	<b>35</b>
-----------------------------	-----------

<b>DAFTAR LAMPIRAN .....</b>	<b>36</b>
------------------------------	-----------

## DAFTAR GAMBAR

	Halaman
<b>Gambar 1. Flowchart Login User Admin .....</b>	<b>7</b>
<b>Gambar 2. Flowchart Daftar Informasi Data Panen Jamur .....</b>	<b>8</b>
<b>Gambar 3. Flowchart Daftar Informasi Data Laporan Panen .....</b>	<b>9</b>
<b>Gambar 4. Flowchart Login User Owner .....</b>	<b>10</b>
<b>Gambar 5. Flowchart Daftar Informasi Data User .....</b>	<b>11</b>
<b>Gambar 6. Flowchart Daftar Informasi Data Blok Jamur .....</b>	<b>12</b>
<b>Gambar 7. Flowchart Daftar Informasi Produktivitas .....</b>	<b>13</b>
<b>Gambar 8. Use Case Diagram .....</b>	<b>14</b>
<b>Gambar 9. Activity Diagram Login User Admin .....</b>	<b>15</b>
<b>Gambar 10. Activity Diagram CRUD Data Panen Jamur .....</b>	<b>16</b>
<b>Gambar 11. Activity Diagram CRUD Data Laporan Panen .....</b>	<b>17</b>
<b>Gambar 12. Activity Diagram Login User Owner .....</b>	<b>18</b>
<b>Gambar 13. Activity Diagram CRUD Data User .....</b>	<b>19</b>
<b>Gambar 14. Activity Diagram CRUD Data Blok Jamur .....</b>	<b>20</b>
<b>Gambar 15. Activity Diagram CRUD Data Produktivitas .....</b>	<b>21</b>
<b>Gambar 16. Sequence Diagram Login User Admin .....</b>	<b>22</b>
<b>Gambar 17. Sequence Diagram Daftar Informasi Data Panen Jamur .....</b>	<b>22</b>
<b>Gambar 18. Sequence Diagram Daftar Informasi Data Laporan Panen .....</b>	<b>23</b>
<b>Gambar 19. Sequence Diagram Login User Owner .....</b>	<b>23</b>
<b>Gambar 20. Sequence Diagram Daftar Informasi Data User .....</b>	<b>24</b>
<b>Gambar 21. Sequence Diagram Daftar Informasi Data Blok Jamur .....</b>	<b>24</b>
<b>Gambar 22. Sequence Diagram Daftar Informasi Data Produktivitas .....</b>	<b>25</b>
<b>Gambar 23. Desain Data Base .....</b>	<b>29</b>



<b>Gambar 24. Interface Login User .....</b>	<b>29</b>
<b>Gambar 25. Interface Halaman Utama User Admin .....</b>	<b>30</b>
<b>Gambar 26. Interface Halaman Data Panen Jamur .....</b>	<b>30</b>
<b>Gambar 27. Interface Halaman Data Laporan Panen .....</b>	<b>31</b>
<b>Gambar 28. Interface Halaman Utama User Owner .....</b>	<b>31</b>
<b>Gambar 29. Interface Halaman Data User .....</b>	<b>32</b>
<b>Gambar 30. Interface Halaman Data Blok Jamur .....</b>	<b>32</b>
<b>Gambar 31. Interface Halaman Data Produktivitas .....</b>	<b>33</b>

## DAFTAR TABEL

<b>Tabel 1. Data User .....</b>	<b>26</b>
<b>Tabel 2. Data Panen Jamur .....</b>	<b>26</b>
<b>Tabel 3. Data Laporan Panen .....</b>	<b>27</b>
<b>Tabel 4. Data Blok Jamur .....</b>	<b>27</b>
<b>Tabel 5. Data Produktivitas .....</b>	<b>28</b>

# **BAB I**

## **PENDAHULUAN**

### **1.1 Latar Belakang**

ABE Jamur Tiram ialah sebuah usaha rumahan yang bergerak di bidang pertanian khusus menyediakan jamur tiram putih untuk bahan makanan atau sayuran dirumah. Dalam perkembangannya tempat usaha ABE Jamur Tiram mampu menghasilkan rata-rata kurang lebih 600 kg setiap bulannya dalam satu tahun yang dimana untuk pemeliharannya sendiri menggunakan bibit yang berbeda-beda ada yang 20%, 40%, dan 60% untuk menghasilkan hasil panen yang cukup tinggi.

Di ABE Jamur Tiram sendiri belum menggunakan system apapun, semua kegiatan pelaksanaan kerjanya masih dilakukan secara konvensional. Data hasil panen atau hasil produksi yang mereka dapatkan dicatatkan secara manual ke dalam buku besar yang dimana bentuk kegiatan kerja seperti ini dapat mengurangi efisiensi kerja dari tempat usaha tersebut karena buku tulis yang mereka gunakan sering tercecer atau tidak diketahui keberadaannya dan bahkan ada yang sudah rusak akibat terkena air. Selain itu pengecekan hasil produksi sulit untuk dilakukan dikarenakan kurangnya data atau tidak lengkap.

Untuk mengatasi permasalahan diatas dibutuhkan suatu solusi atau sistem yang dapat menangani kendala tersebut. Solusi atau sistem yang dimaksud adalah Sistem Pengecekan Produktivitas Berbasis Website, sehingga permasalahan pencatatan secara konvensional pada hasil produksi bisa diatasi.

Output yang diharapkan dari sistem pengecekan produktivitas berbasis website ini adalah memberikan data laporan hasil produksi dalam waktu tertentu yang dapat digunakan pihak ABE Jamur Tiram atau pemilik usaha sebagai alat pendukung keputusan untuk lebih meningkatkan kinerja dari tempat usahanya. Selain itu dengan kelengkapan data laporan hasil produksi yang didapatkan bisa memudahkan pihak ABE Jamur Tiram untuk memprediksi kapan harus memulai panen.

Oleh karena itu dengan adanya sistem pengecekan produktivitas berbasis website ini dapat membantu pihak ABE Jamur Tiram dalam mengatasi permasalahan yang terjadi.



## **1.2 Perumusan Masalah**

Berdasarkan latar belakang masalah diatas dapat dirumuskan masalah sebagai berikut:

1. Bagaimana membuat aplikasi sistem pengecekan produktivitas berbasis website pada ABE Jamur Tiram?
2. Bagaimana membuat website yang mudah digunakan dengan tampilan yang menarik?

## **1.3 Batasan Masalah**

Berdasarkan perumusan masalah diatas, maka dapat dibuat beberapa batasan masalah sebagai berikut:

1. Tidak membahas laporan laba bersih
2. Tidak membahas tentang penjualan
3. Tidak membahas tentang keamanan system

## **1.4 Tujuan**

Tujuan dari pembuatan Rancang Bangun Sistem Pengecekan Produktivitas pada ABE Jamur Tiram adalah:

1. Membuat sistem yang mampu menampung data-data hasil produksi pada ABE Jamur Tiram sehingga memudahkan pemilik usaha untuk memprediksi kapan harus memulai panen.

## **BAB II**

### **TEMPAT KERJA PRAKTEK**

#### **2.1 Gambaran Umum**

ABE Jamur Tiram adalah sebuah Usaha Mikro Kecil Menengah (UMKM) yang bergerak di bidang pertanian khusus menyediakan jamur tiram sebagai bahan makanan atau sayuran dirumah. Jamur tiram tergolong kedalam usaha rumahan dengan memanfaatkan pekarangan rumah untuk kumbung jamur atau bagian sisi rumah yang letaknya agak lembab untuk dapat dimanfaatkan sebagai kumbung jamur tiram.

Jamur tiram merupakan jenis jamur yang dapat dimakan dan memiliki rasa yang khas. Menurut (Muljowati, 2015), jamur tiram mempunyai banyak manfaat dalam bidang kesehatan antara lain dapat mencegah penyakit yaitu diabetes mellitus, tumor, kanker, dan kolesterol darah. Jamur tiram juga bermanfaat dalam menambah vitalitas, memperlancar buang air besar serta meningkatkan daya tahan tubuh.

ABE Jamur Tiram berlokasi di Jalan Sempakata Medan Selayang dan sudah berdiri 5 tahun lamanya sejak didirikan pada tahun 2015 lalu. ABE Jamur Tiram menjual produknya di supermarket terdekat yang ada di Kota Medan. Selain itu ABE Jamur Tiram juga memasarkan produknya melalui perdagangan elektronik di salah satu e-commerce yang ada di Indonesia yaitu Tokopedia. Selama berdirinya usaha ABE Jamur Tiram mampu memproduksi dan menghasilkan rata-rata  $\pm 600$  kg setiap bulannya dalam satu tahun.

ABE Jamur Tiram memiliki beberapa karyawan yang bertugas untuk melakukan pemeliharaan dan perawatan pada baglog atau bibit jamur. Selain itu karyawan juga bertugas untuk melakukan penyiraman dan melakukan packing terhadap jamur tiram yang sudah berhasil dipanen. Hasil produksi atau panen yang didapatkan dicatat ke dalam buku besar.

#### **2.2 Jadwal Kegiatan Kerja Praktek**

Peserta KP menjalani proses kegiatan kurang lebih selama 30 hari dimana dalam masa kegiatan tersebut peserta KP melakukan analisa terhadap system yang ada pada perusahaan atau instansi yang menjadi tempat KP. Selain itu peserta KP juga menganalisa proses bisnis yang terjadi guna sebagai bahan pembuatan aplikasi yang akan dibuatkan. Pada masa berlakunya KP, peserta KP sendiri mengikuti peraturan dan prosedur yang ditetapkan oleh perusahaan atau instansi yang menjadi tempat KP.

## **BAB III**

### **LANDASAN TEORI**

#### **3.1 Pengertian Jamur Tiram**

Menurut (Lisa, Maya, Musthofa Lutfi, dan Bambang Susilo, 2015), jamur tiram putih (*Plaeotus ostreatus*) merupakan jamur kayu yang cukup populer dan banyak diminati oleh masyarakat karena tampilannya yang menarik, cita rasanya lezat, kaya nutrisi dan rendah lemak sehingga sangat baik untuk dikonsumsi. Jamur tiram dapat bermanfaat sebagai obat untuk menurunkan kadar kolesterol darah, meningkatkan daya tahan tubuh, mencegah tekanan darah tinggi, meningkatkan kadar gula darah, dan mencegah tumor atau kanker. Jamur tiram dapat dikonsumsi dalam keadaan segar sebagai lauk yang biasanya dicampur dengan daging, ikan atau sayuran lain dan dapat pula dikonsumsi dalam bentuk olahan seperti sosis, keripik, nugget, abon dan bakso. Jamur tiram putih banyak dibudidayakan petani di Indonesia karena sifatnya yang adaptif terhadap perubahan lingkungan dan memiliki produktifitas tinggi. Namun, jamur tiram putih yang telah dipanen akan mudah sekali rusak karena kandungan airnya yang tinggi yaitu 86,6%. Dimana semakin tinggi kadar air bebas yang terkandung dalam bahan pangan, maka akan semakin cepat bahan pangan tersebut rusak karena aktivitas mikroorganisme. Hal ini akan merubah penampilan, cita rasa, tekstur, dan kualitas bahan pangan tersebut. Oleh karena itu perlu dilakukan tindakan untuk memperpanjang daya simpan jamur tiram setelah dipanen.

#### **3.2 Pengertian Produktivitas**

Menurut (Pribadiyono, 2006), sejak awal perkembangannya sampai sekarang telah banyak definisi produktivitas yang telah dikembangkan. Beberapa definisi dari produktivitas adalah sebagai berikut. Menurut David G.Sumanth (1984:4), menyatakan beberapa definisi produktivitas antara lain:

- a) Menurut Davis, produktivitas adalah perubahan dalam suatu produk yang dihasilkan dari penggunaan sumber daya.
- b) Menurut Kendrick dan Creamer, produktivitas merupakan definisi fungsional untuk produktivitas parsial, produktivitas total, dan faktor total produktivitas.
- c) Menurut Siegel, produktivitas berkenaan dengan sekumpulan perbandingan antara output dengan input.



### **3.3 Pengertian Sistem Informasi**

Menurut (Puspitasari, Diah, 2015), sistem informasi adalah sebuah yang bertujuan untuk menyimpan, memproses dan mengkomunikasikan informasi. Sistem informasi digunakan oleh seluruh pengguna yang ada dalam organisasi. Bentuk informasi yang diperlukan untuk pimpinan tingkat bawah berbentuk terinci, berbentuk gabungan antara lima puluh persen rincian dan lima puluh persen ringkasan, sedangkan untuk pimpinan tingkat atas berbentuk ringkasan.

Menurut (Leitch, Robert A, 1995), defenisi sistem informasi adalah suatu sistem di dalam suatu organisasi yang mempertemukan kebutuhan pengolahan transaksi harian, mendukung operasi, bersifat manajerial dan kegiatan strategi dari suatu organisasi dan menyediakan pihak luar tertentu dengan laporan-laporan yang diperlukan.

Dari beberapa pengertian di atas, dapat disimpulkan bahwa system informasi adalah sebuah sistem yang terintegrasi antara manusia dan mesin, menyediakan informasi untuk mendukung operasi, manajemen dalam suatu organisasi.

### **3.4 Pengertian Website**

Menurut (Sundari, Jenie, 2016), website atau situs dapat diartikan sebagai kumpulan halaman-halaman yang digunakan untuk menampilkan informasi teks, gambar diam atau gerak, animasi, suara, dan atau gabungan dari semuanya, baik yang bersifat statis maupun dinamis yang membentuk satu rangkaian bangunan yang saling terkait, yang masingmasing dihubungkan dengan jaringan-jaringan halaman". Selain itu website juga dapat diartikan sebagai alat bantu untuk menciptakan sistem informasi global yang mudah berdasarkan hypertext.

## **BAB IV**

### **PERANCANGAN**

#### **4.1 Deskripsi Aplikasi**

ABE Jamur Tiram ialah sebuah aplikasi system untuk melakukan pengecekan produktivitas pada tempat usaha ABE Jamur Tiram itu sendiri. Aplikasi ABE Jamur Tiram ini diprogram menggunakan Sublime Text 3 dengan database Mysql. Aplikasi ABE Jamur Tiram bisa diakses oleh 2 pengguna yaitu sebagai user admin dan user owner dimana tugas dari user admin adalah melakukan penginputan data-data hasil panen jamur dan data-data laporan hasil produksi jamur. User owner sendiri bisa mengakses seluruh data pada aplikasi system abe jamur tiram, bisa menambahkan data blok baru, data admin baru, dan data produktivitas dengan melihat data laporan yang tersedia berdasarkan blok panen jamur yang ada. Jika login sebagai user admin maka akan muncul beberapa halaman yang bisa diakses seperti halaman home, halaman data panen jamur, dan halaman data laporan hasil produksi jamur. Jika login sebagai user owner maka kita bisa mengakses keseluruhan halaman yang ada pada aplikasi system abe jamur tiram.

## 4.2 Flowchart

### 4.2.1 User Admin

#### 4.2.1.1 Tampilan Awal (Login)

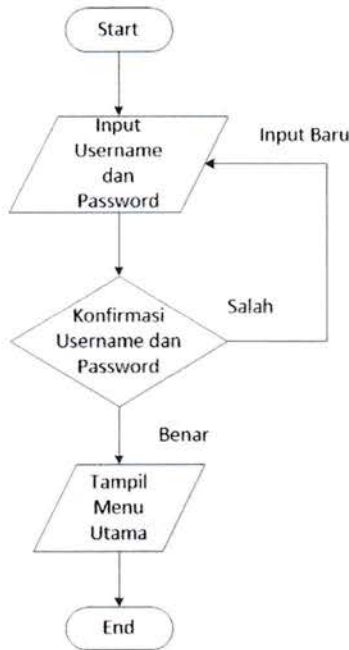

Gambar 1. Flowchart Login User Admin

Keterangan :

User admin login dengan cara memasukkan username dan passwordnya. Jika username atau password yang dimasukkan user admin adalah salah, maka user admin harus memasukkan ulang username atau password yang benar. Jika username atau password yang dimasukkan sudah benar, maka user admin berhasil login dan masuk ke tampilan menu utama.



#### 4.2.1.2 Halaman Daftar Informasi Data Panen Jamur

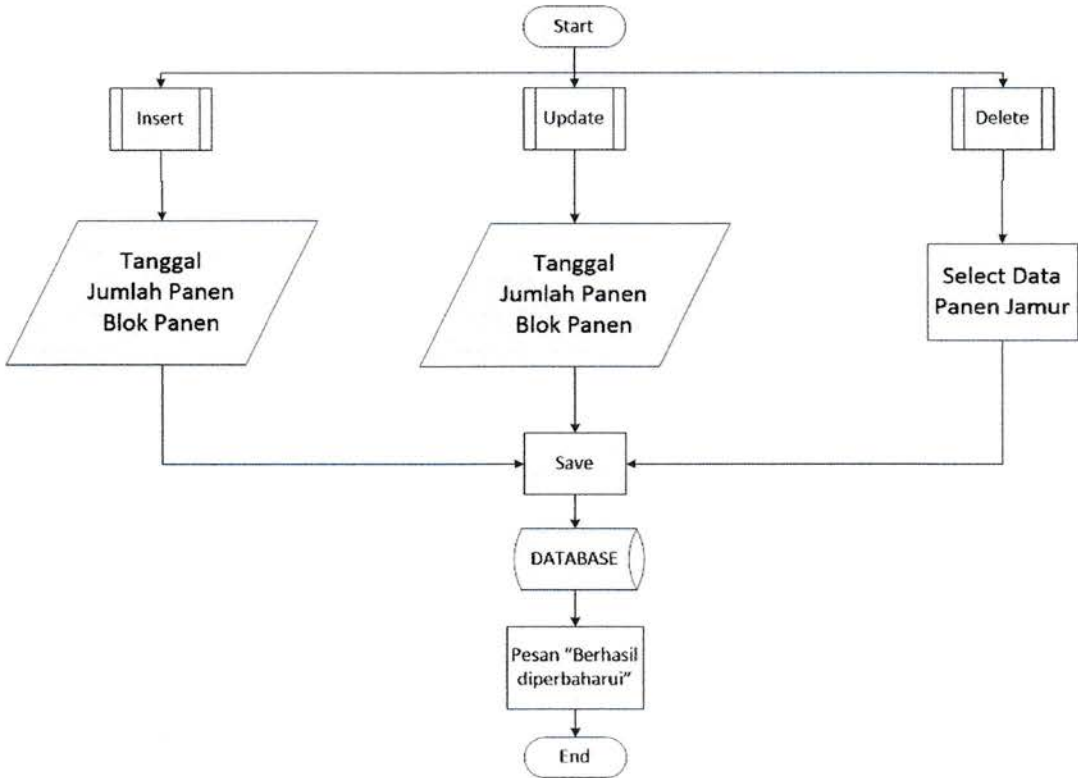

Gambar 2. Flowchart Daftar Informasi Data Panen Jamur

Keterangan :

Admin berada di halaman daftar informasi data hasil panen jamur. Pada bagian ini admin dapat melakukan beberapa tindakan yaitu melakukan insert data hasil panen terbaru, update dan delete pada halaman informasi tersebut. Admin bisa melakukan insert atau memasukan data tanggal panen, jumlah, dan blok panen jamur pada halaman ini.

### 4.2.1.3 Halaman Daftar Informasi Data Laporan Panen

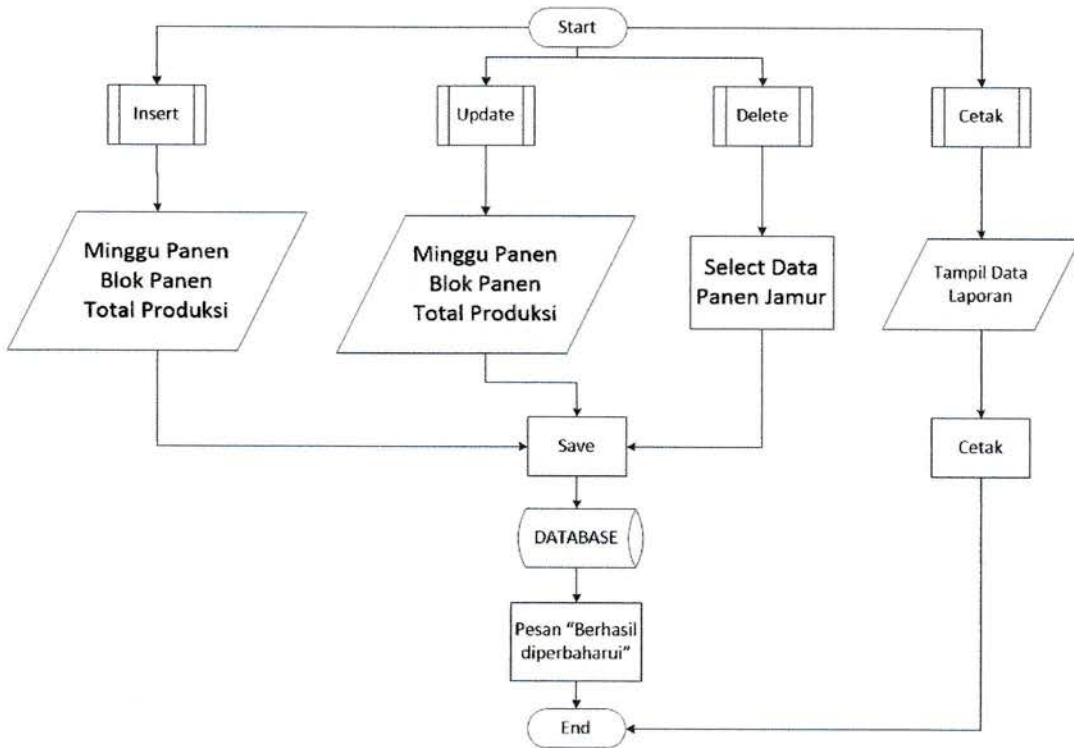

Gambar 3. Flowchart Daftar Informasi Data Laporan Panen

Keterangan :

Admin berada di halaman daftar informasi data laporan panen jamur. Pada bagian ini admin dapat melakukan beberapa tindakan yaitu insert data, update, delete, dan cetak data. Admin bisa melakukan insert data minggu panen, blok panen, dan total produksi panen jamur pada halaman ini.

## 4.2.2 User Owner

### 4.2.2.1 Tampilan Awal (Login)

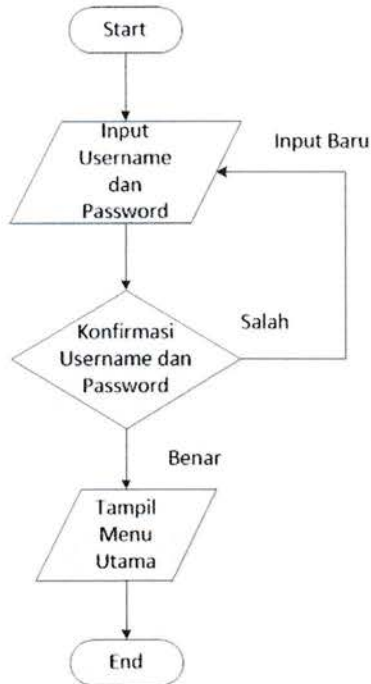

Gambar 4. Flowchart Login User Owner

Keterangan :

User owner login dengan cara memasukkan username dan passwordnya. Jika username atau password yang dimasukkan user owner adalah salah, maka user owner harus memasukkan ulang username atau password yang benar. Jika username atau password yang dimasukkan sudah benar, maka user owner berhasil login dan masuk ke tampilan menu utama.

#### 4.2.2.2 Halaman Daftar Informasi Data User

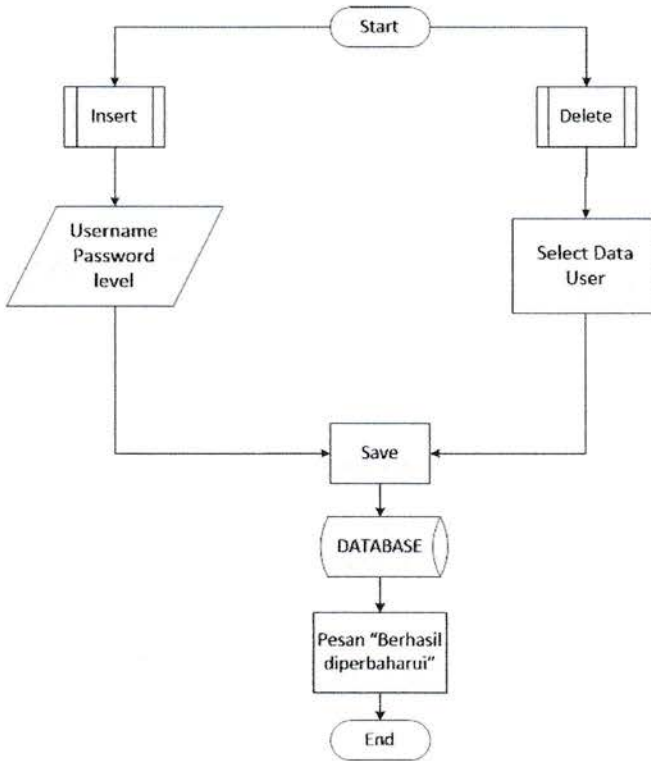

Gambar 5. Flowchart Daftar Informasi Data User

Keterangan :

Owner berada di halaman daftar informasi data user. Pada bagian ini owner dapat melakukan beberapa tindakan yaitu melakukan insert atau memasukkan user baru dan delete atau menghapus sebuah user pada halaman ini.



#### 4.2.2.3 Halaman Daftar Informasi Data Blok Jamur

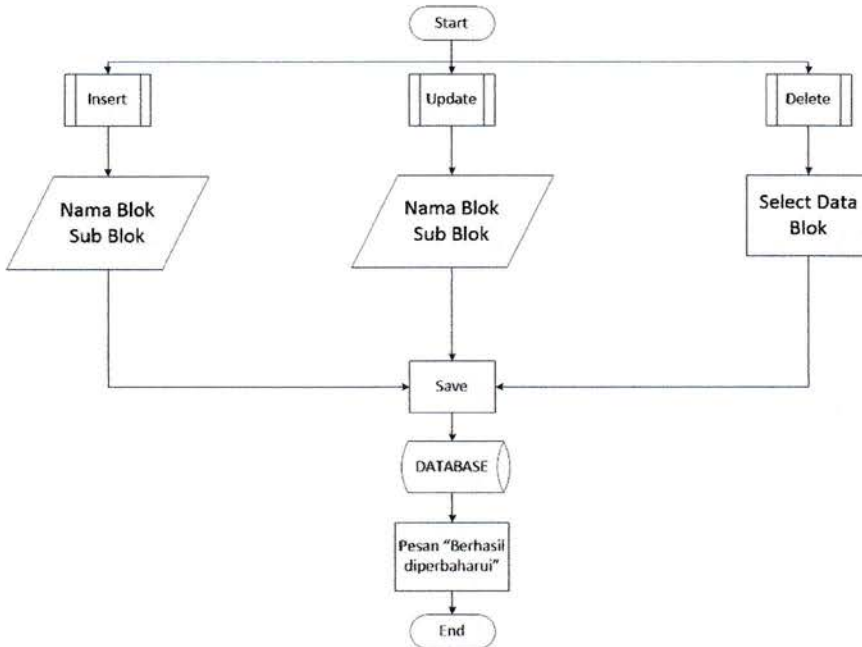

Gambar 6. Flowchart Daftar Informasi Data Blok Jamur

Keterangan :

Owner berada di halaman daftar informasi data blok jamur. Pada bagian ini owner bisa melakukan tindakan insert, update, dan delete. Owner bisa melakukan insert atau memasukkan data nama blok baru dan sub blok nya pada halaman ini.

#### 4.2.2.4 Halaman Daftar Informasi Data Produktivitas

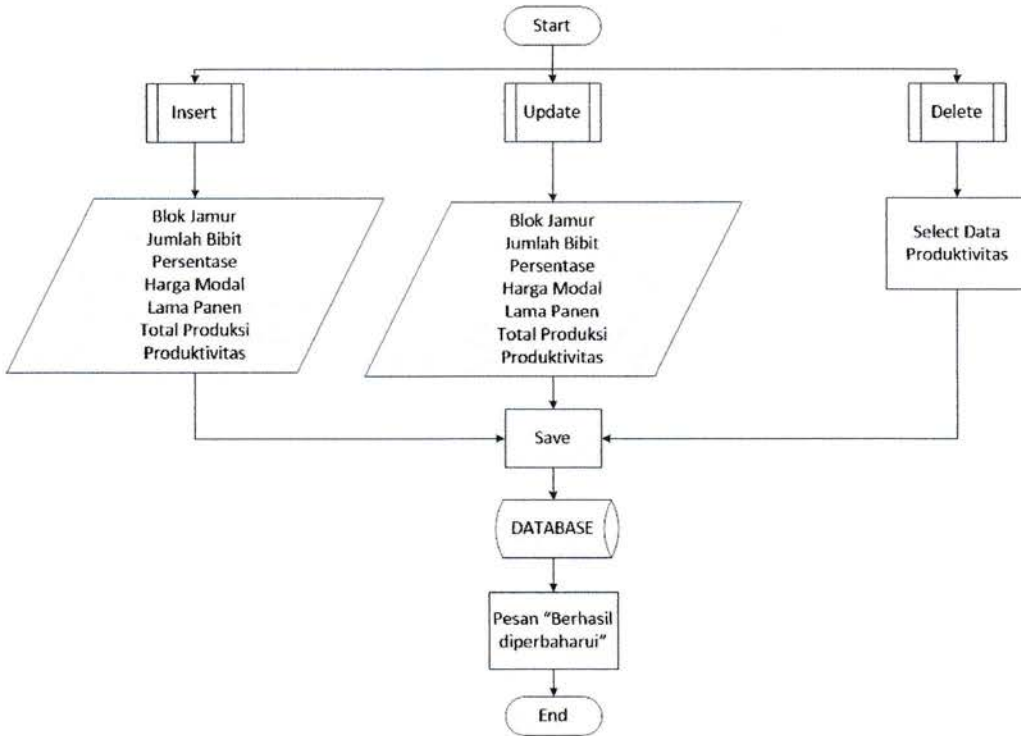

Gambar 7. Flowchart Daftar Informasi Data Produktivitas

Keterangan :

Owner berada di halaman daftar informasi data produktivitas jamur. Pada bagian ini owner bisa melakukan tindakan insert, update, dan delete. Owner bisa melakukan insert atau memasukkan data baru seperti nama blok jamur, jumlah bibit jamur, persentase bibit, harga modal jamur, lama panen, total produksi, dan nilai dari produktivitas yang dihasilkan.

## 4.3 UML (Unified Modelling Language)

### 4.3.1 Use Case Diagram

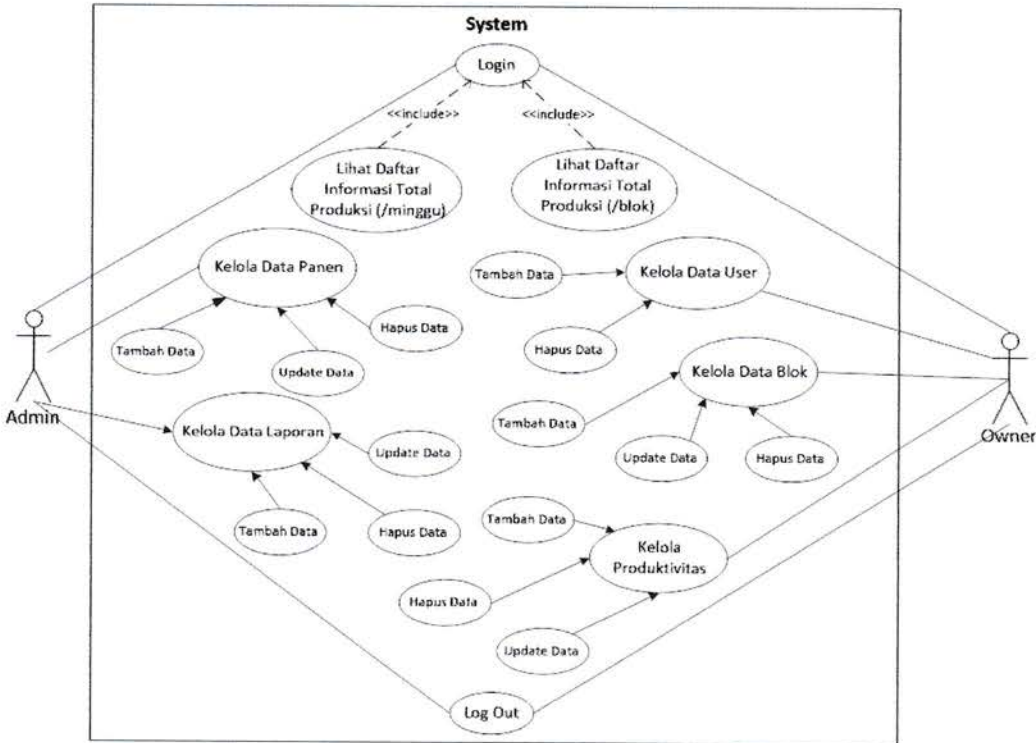

Gambar 8. Use Case Diagram

#### Keterangan :

Pada use case diagram, sisi admin dapat menggunakan beberapa fungsi dari sistem yang akan dibuat seperti login yang harus dilakukan terlebih dahulu kemudian user admin dapat masuk ke daftar informasi total produksi berdasarkan per minggunya (halaman utama admin). User admin memiliki akses untuk mengelola data panen dan data laporan hasil panen.

Sedangkan pada sisi user owner harus melakukan login juga untuk bisa masuk ke daftar informasi total produksi berdasarkan per blok jamurnya (halaman utama owner). Owner memiliki akses untuk mengelola semua data, namun fokus dari kegiatan owner ialah mengelola data admin, data blok jamur, dan data produktivitas.

### 4.3.2 Activity Diagram

#### 4.3.2.1 Login User Admin

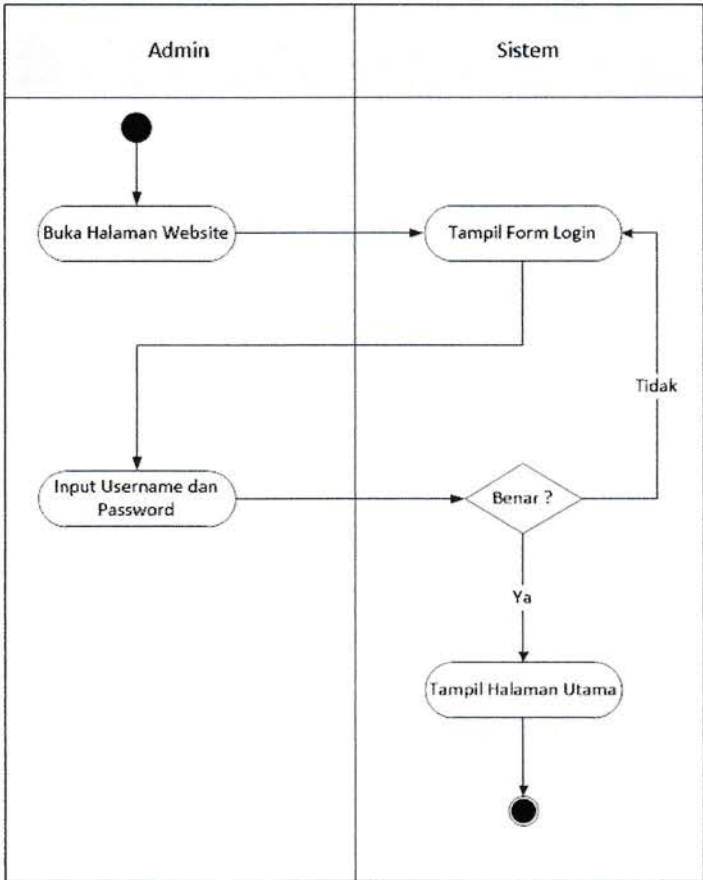

Gambar 9. Activity Diagram Login User Admin

Keterangan :

Berdasarkan diagram di atas, jika admin ingin masuk ke halaman utama website maka harus melakukan login terlebih dahulu. Jika login berhasil dilakukan maka akan tampil halaman utama pada user admin.



### 4.3.2.2 CRUD Data Panen Jamur

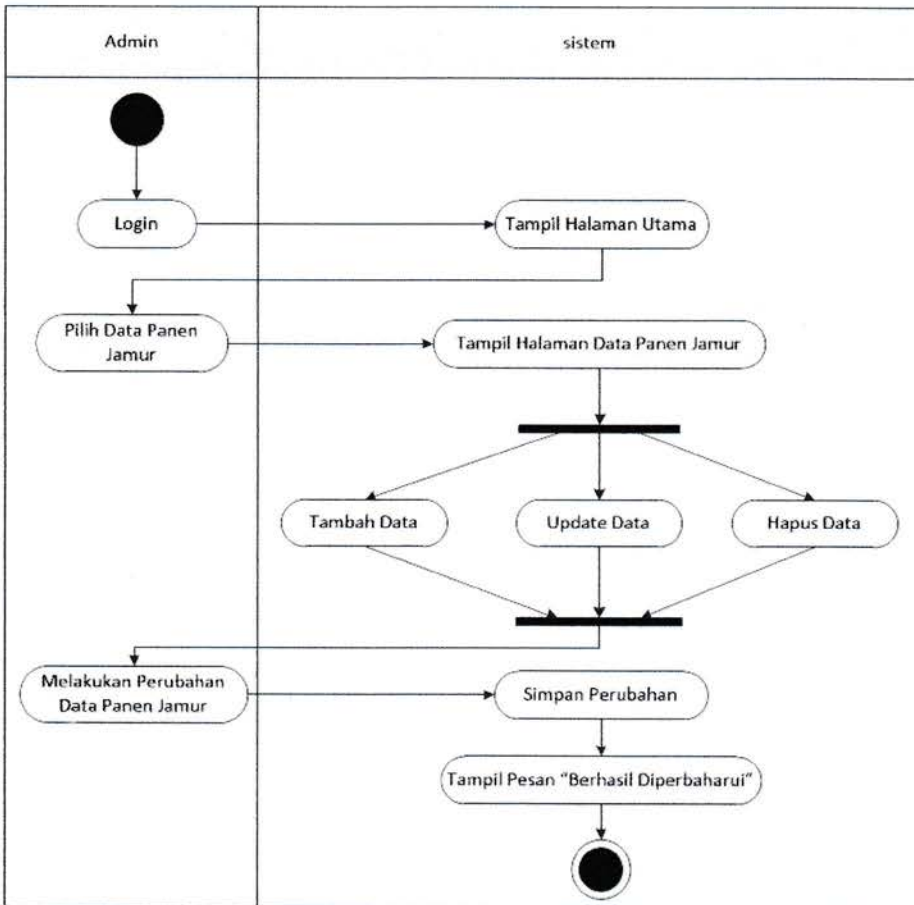

Gambar 10. Activity Diagram CRUD Data Panen Jamur

Keterangan :

Berdasarkan diagram di atas, setelah admin login maka admin dapat mengakses halaman data panen jamur yang berisi daftar informasi hasil panen jamur setiap harinya beserta option untuk mengelola daftar tersebut seperti tambah, update, dan hapus data di akhiri dengan mengkonfirmasi perubahan yang akan dilakukan.

### 4.3.2.3 CRUD Data Laporan Panen

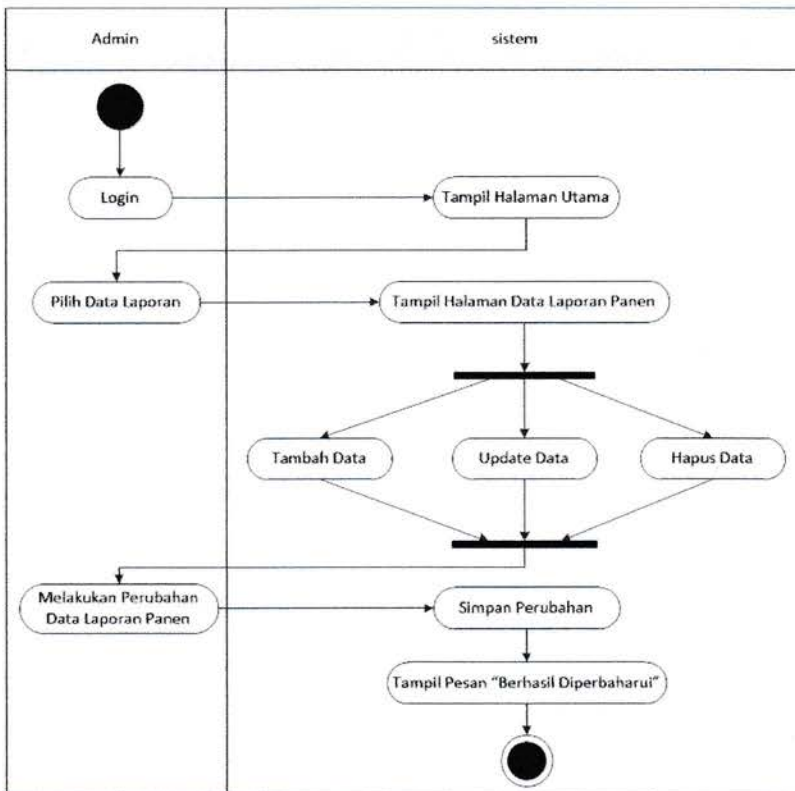

Gambar 11. Activity Diagram CRUD Data Laporan Panen

Keterangan :

Berdasarkan diagram di atas, setelah admin login maka admin dapat mengakses halaman data laporan yang berisi daftar informasi data laporan hasil panen setiap minggunya pada semua blok jamur beserta option untuk mengelola daftar tersebut seperti tambah, update, dan hapus data di akhiri dengan mengkonfirmasi perubahan yang akan dilakukan.

#### 4.3.2.4 Login User Owner

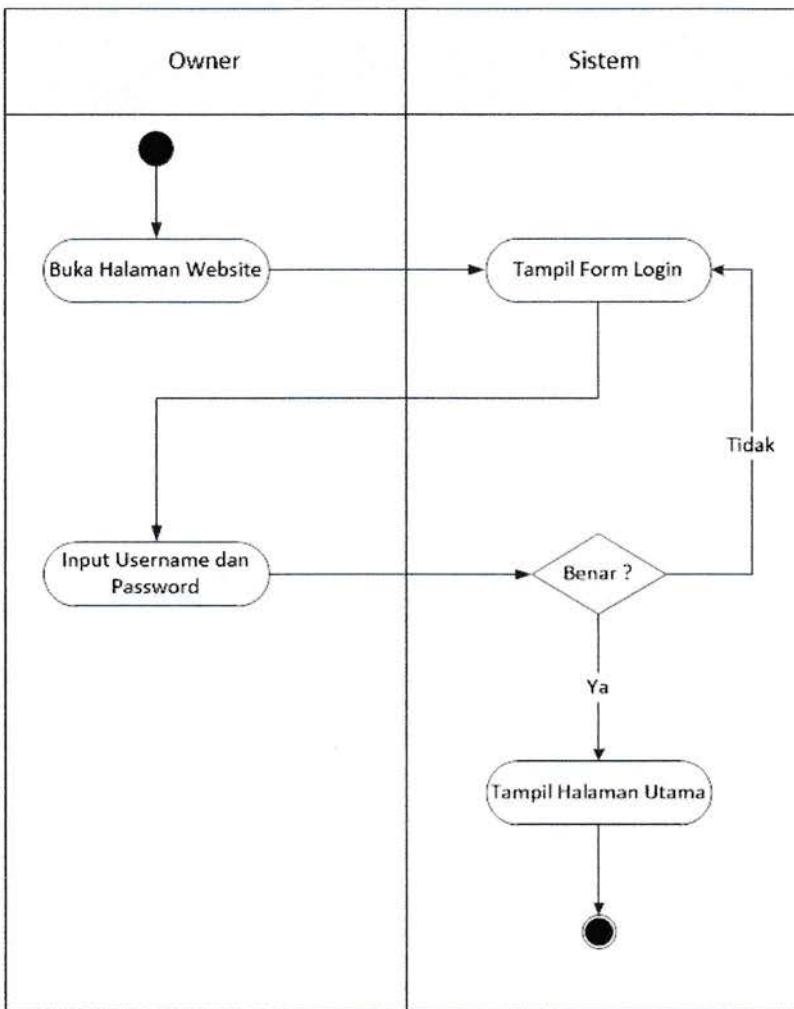

Gambar 12. Activity Diagram Login User Owner

Keterangan :

Berdasarkan diagram di atas, jika owner ingin masuk ke halaman utama website maka harus melakukan login terlebih dahulu. Jika login berhasil dilakukan maka akan tampil halaman utama pada owner.

### 4.3.2.5 CRUD Data User

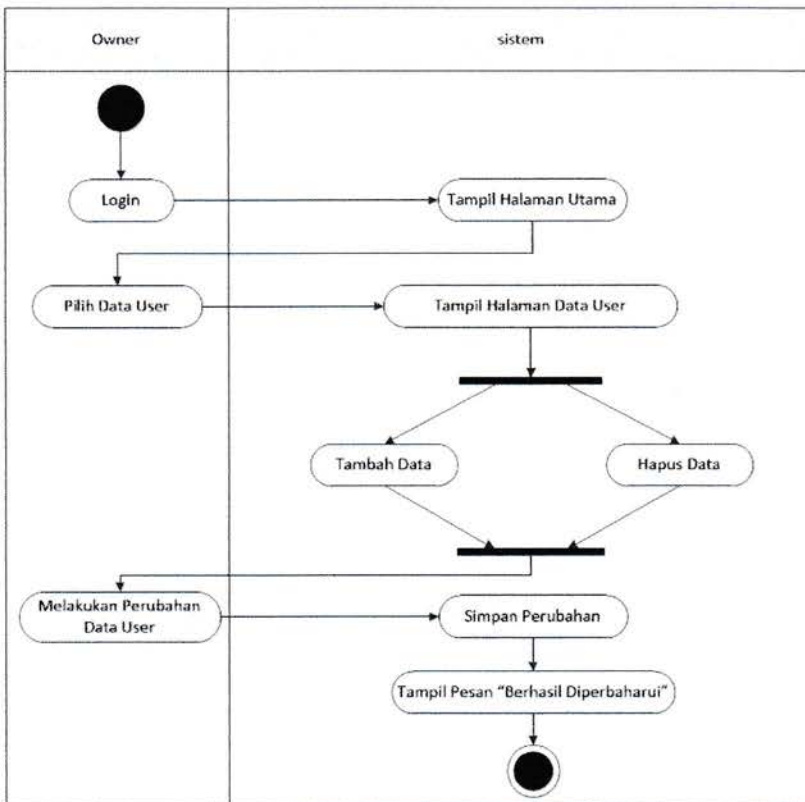

Gambar 13. Activity Diagram CRUD Data User

Keterangan :

Berdasarkan diagram di atas, setelah owner login maka owner dapat mengakses halaman data user yang berisi daftar informasi data-adata user yang ada beserta option untuk mengelola daftar tersebut seperti tambah dan hapus data di akhiri dengan mengkonfirmasi perubahan yang akan dilakukan.



### 4.3.2.6 CRUD Data Blok Jamur

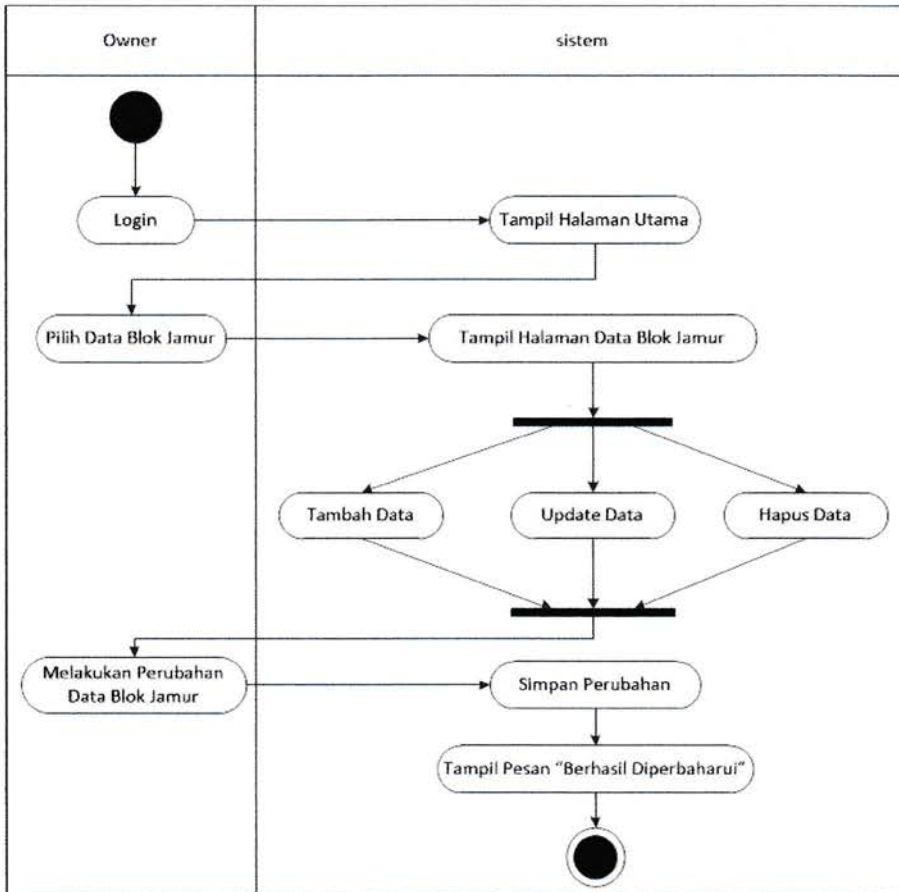

Gambar 14. Activity Diagram CRUD Data Blok Jamur

Keterangan :

Berdasarkan diagram di atas, setelah owner login maka owner dapat mengakses halaman data blok jamur yang berisi daftar informasi data-data blok dan sub blok jamurnya beserta option untuk mengelola daftar tersebut seperti tambah, update, dan hapus data di akhiri dengan mengkonfirmasi perubahan yang akan dilakukan.

### 4.3.2.7 CRUD Data Produktivitas

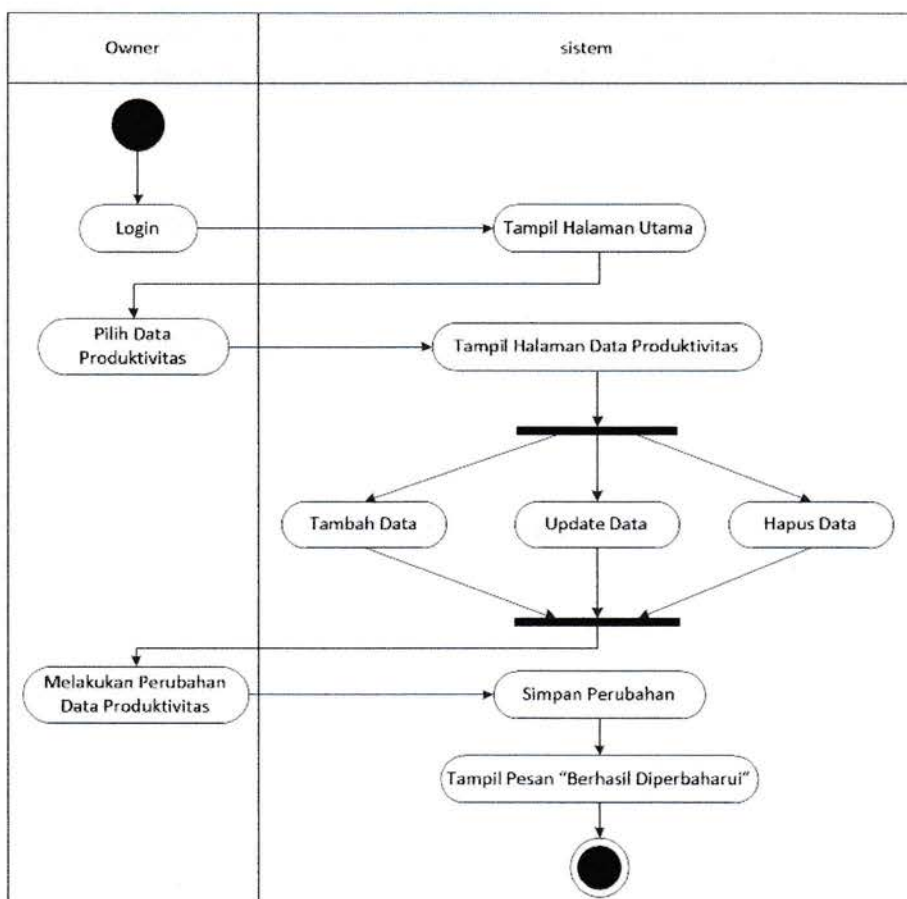

Gambar 15. Activity Diagram CRUD Data Produktivitas

Keterangan :

Berdasarkan diagram di atas, setelah owner login maka owner dapat mengakses halaman data produktivitas jamur yang berisi daftar informasi data-data produktivitas pada usaha jamur tersebut beserta option untuk mengelola daftar tersebut seperti tambah, update, dan hapus data di akhiri dengan mengkonfirmasi perubahan yang akan dilakukan.

### 4.3.3 Sequence Diagram

#### 4.3.3.1 Login User Admin

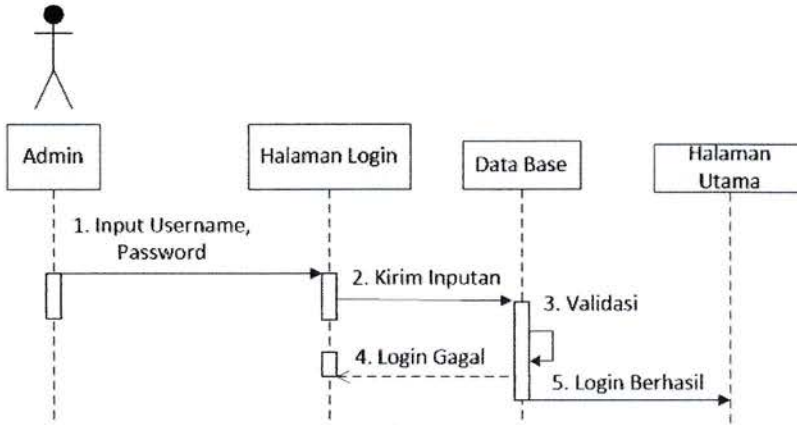

Gambar 16. Sequence Diagram Login User Admin

#### 4.3.3.2 Daftar Informasi Data Panen Jamur

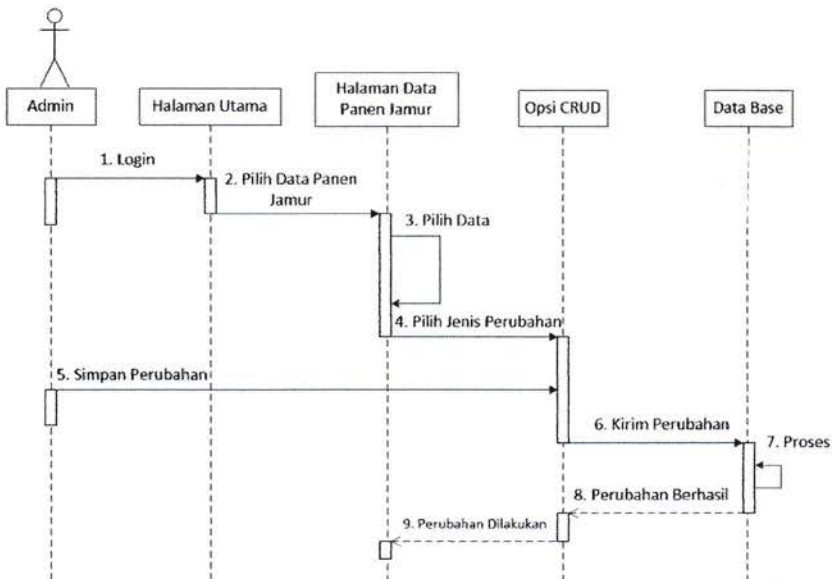

Gambar 17. Sequence Diagram Daftar Informasi Data Panen Jamur

### 4.3.3.3 Daftar Informasi Data Laporan Panen

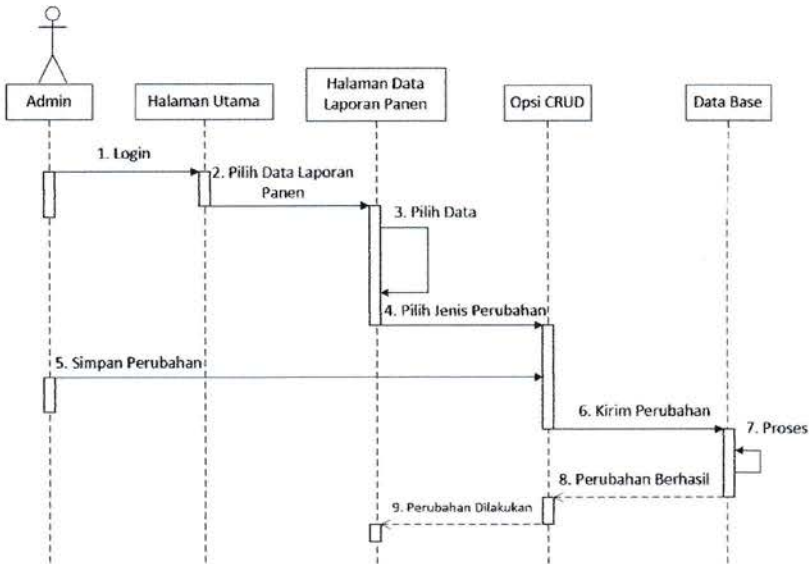

Gambar 18. Sequence Diagram Daftar Informasi Data Laporan Panen

### 4.3.3.4 Login User Owner

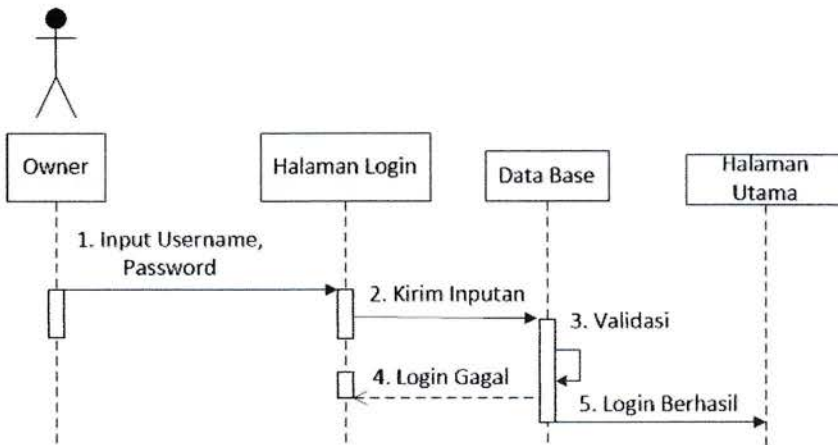

Gambar 19. Sequence Diagram Login User Owner



### 4.3.3.5 Daftar Informasi Data User

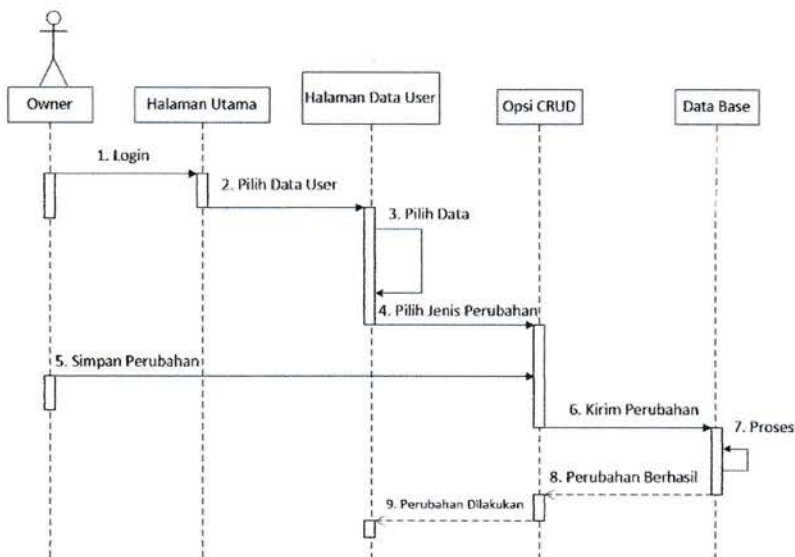

Gambar 20. Sequence Diagram Daftar Informasi Data User

### 4.3.3.6 Daftar Informasi Data Blok Jamur

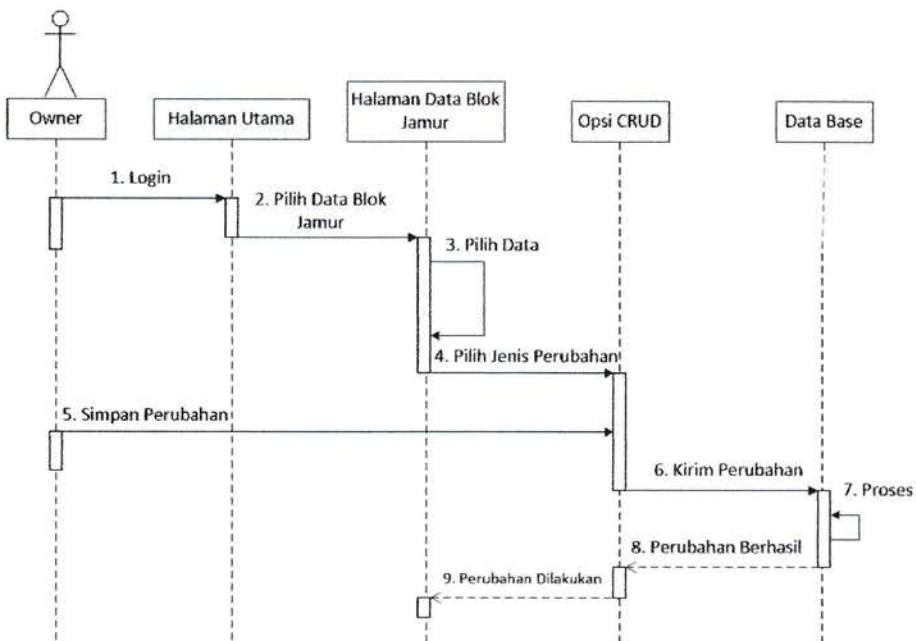

Gambar 21. Sequence Diagram Daftar Informasi Data Blok Jamur

### 4.3.3.7 Daftar Informasi Data Produktivitas

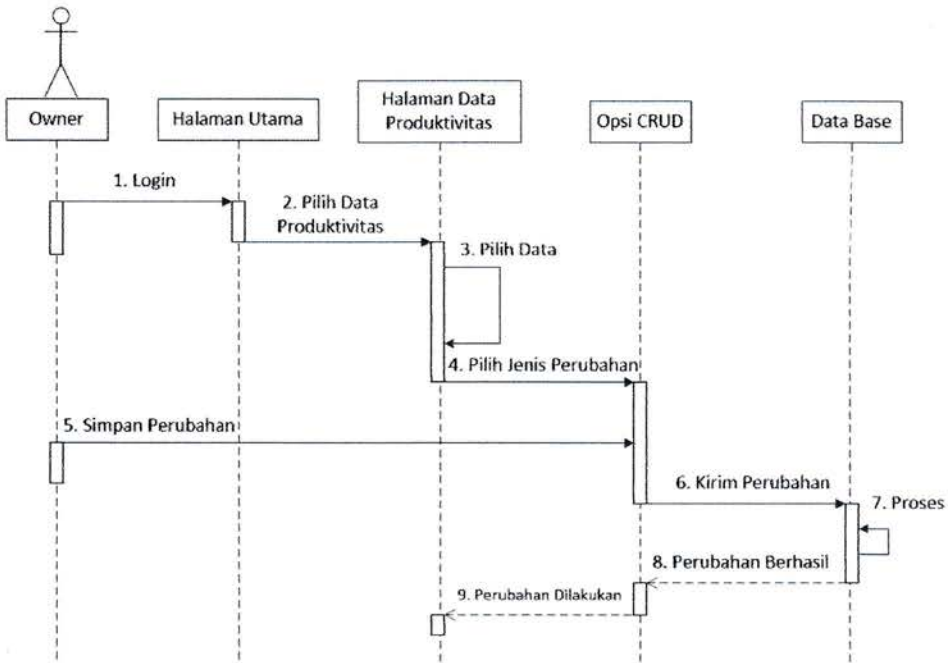

Gambar 22. Sequence Diagram Daftar Informasi Data Produktivitas

## 4.4 Data Base

### 4.4.1 Tabel Data User

Nama : tb\_user

PK : userID

Field	Type	Lebar	Keterangan
userID*	Int	11	Id user
username	Varchar	50	Username
password	Varchar	50	Password
level	Enum		Level user

Tabel 1. Data User

### 4.4.2 Tabel Data Panen Jamur

Nama : tb\_panen

PK : panenID

Field	Type	Lebar	Keterangan
panenID*	Int	11	id panen
panenTgl	Date	-	tanggal panen
panenJumlah	Varchar	10	jumlah panen
panenBlok	Varchar	50	blok panen

Tabel 2. Data Blok Jamur

#### 4.4.3 Tabel Data Laporan Panen

Nama : tb\_laporan

PK : laporanID

Field	Type	Lebar	Keterangan
laporanID*	Int	11	Id laporan
laporanMinggu	Varchar	50	Minggu panen
laporanBlok	Varchar	50	Blok panen
laporanJumlah	Varchar	50	Jumlah panen

Tabel 3. Data Laporan Panen

#### 4.4.4 Tabel Data Blok Jamur

Nama : tb\_blok

PK : blokID

Field	Type	Lebar	Keterangan
blokID*	Int	11	Id blok
blokNama	Varchar	25	Nama blok
subBlok	Varchar	25	Jumlah sub blok

Tabel 4. Data Blok Jamur

#### 4.4.5 Tabel Data Produktivitas

Nama : tb\_produk

PK : produkID

Field	Type	Lebar	Keterangan
produkID*	Int	11	id produktivitas
ProdukBlok	Varchar	20	blok panen
ProdukBibit	Number	-	jumlah bibit
ProdukPersen	Int	100	persentase bibit
ProdukModal	Number	-	harga modal bibit
ProdukLamaPanen	Varchar	20	Lama panen jamur
ProdukTotal	Number	-	total produksi
Produktivitas	Number	-	Produktivitas

Tabel 5. Data Produktivitas



## BAB V

### PEMBUATAN APLIKASI

#### 5.1 Desain Data Base

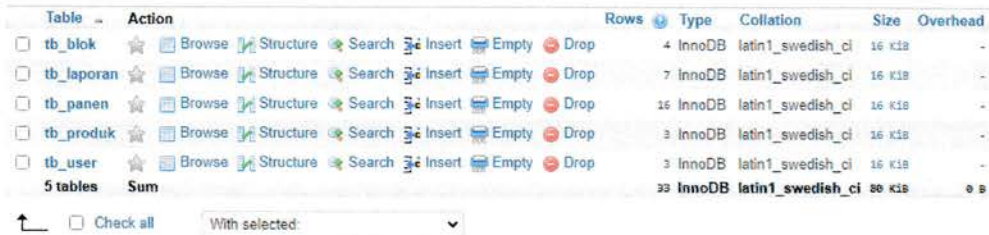

Table	Action	Rows	Type	Collation	Size	Overhead
<input type="checkbox"/> tb_blok		4	InnoDB	latin1_swedish_ci	16 K1B	-
<input type="checkbox"/> tb_laporan		7	InnoDB	latin1_swedish_ci	16 K1B	-
<input type="checkbox"/> tb_panen		16	InnoDB	latin1_swedish_ci	16 K1B	-
<input type="checkbox"/> tb_produk		3	InnoDB	latin1_swedish_ci	16 K1B	-
<input type="checkbox"/> tb_user		3	InnoDB	latin1_swedish_ci	16 K1B	-
5 tables	Sum	33	InnoDB	latin1_swedish_ci	80 K1B	0 B

Check all    With selected:

Gambar 23. Desain Data Base

#### 5.2 Interface Aplikasi

##### 5.2.1 Login User



**ABE**  
JAMUR TIRAM

Selamat datang, Silahkan logini disini!

Username

\*\*\*\*\*

Login

Gambar 24. Interface Login User

### 5.2.2 Halaman Utama User Admin

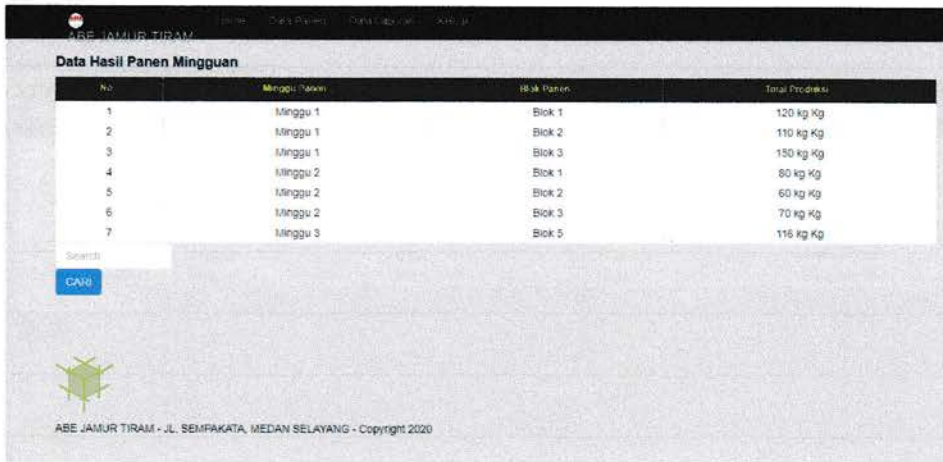

Gambar 25. Interface Halaman Utama User Admin

### 5.2.3 Halaman Data Panen Jamur

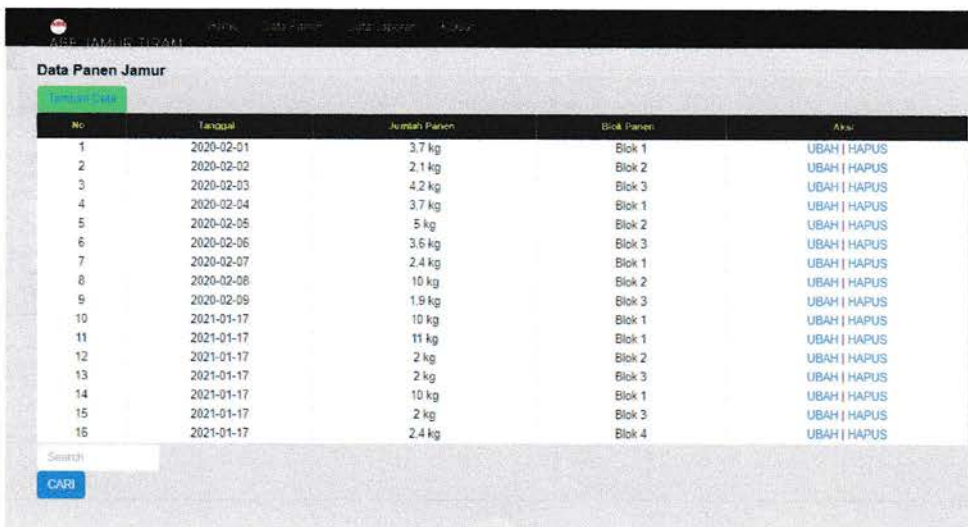

Gambar 26. Interface Halaman Data Panen Jamur

## 5.2.4 Halaman Data Laporan Panen

ABE JAMUR TIRAM

Home | Data Panen | Data Laporan | Kontak

### Data Laporan Hasil Panen Mingguan

[Cetak Data](#) [Cetak Data](#)

No	Minggu Panen	Blok Panen	Total Produksi	Aksi
1	Minggu 1	Blok 1	120 kg	<a href="#">UBAH</a>   <a href="#">HAPUS</a>
2	Minggu 1	Blok 2	110 kg	<a href="#">UBAH</a>   <a href="#">HAPUS</a>
3	Minggu 1	Blok 3	150 kg	<a href="#">UBAH</a>   <a href="#">HAPUS</a>
4	Minggu 2	Blok 1	80 kg	<a href="#">UBAH</a>   <a href="#">HAPUS</a>
5	Minggu 2	Blok 2	60 kg	<a href="#">UBAH</a>   <a href="#">HAPUS</a>
6	Minggu 2	Blok 3	70 kg	<a href="#">UBAH</a>   <a href="#">HAPUS</a>
7	Minggu 3	Blok 5	116 kg	<a href="#">UBAH</a>   <a href="#">HAPUS</a>

Search:

[CARI](#)



ABE JAMUR TIRAM - JL. SEMPAKATA, MEDAN SELAYANG - Copyright 2020

Gambar 27. Interface Halaman Data Laporan Panen

## 5.2.5 Halaman Utama User Owner

ABE JAMUR TIRAM

Home | Data Panen | Data Blok | Data Panen | Data Laporan | Data Produksi | Kontak

### Data Hasil Produksi

No	Blok	Lama Panen	Total Produksi
1	Blok 7	3 Minggu	66.3 Kg
2	Blok 8	3 Minggu	188.7 Kg
3	Blok 9	3 Minggu	97.5 Kg

Search:

[CARI](#)



ABE JAMUR TIRAM - JL. SEMPAKATA, MEDAN SELAYANG - Copyright 2020

Gambar 28. Interface Halaman Utama User Owner

### 5.2.6 Halaman Data User



Gambar 29. Interface Halaman Data User

### 5.2.7 Halaman Data Blok Jamur



Gambar 30. Interface Halaman Data Blok Jamur

## 5.2.8 Halaman Data Produktivitas



The screenshot displays the 'Data Produktivitas' page of the 'ABE JAMUR TIRAM' application. The page features a navigation bar at the top with links for Home, Data Panen, Data Dabit, Data Panen, Data Samping, Data Produktivitas, and Kelola. Below the navigation bar, there is a 'Tambah Data' button. The main content is a table with the following data:

No	Blok	Jumlah Dabit	Persentase Dabit	Harga Modal	Lama Panen	Total Produksi	Produktivitas	Aksi
1	Blok 7	1000 baglog	20%	Rp2500	3 Minggu	66.3 Kg	Rp37700	<a href="#">UBAH</a> <a href="#">HAPUS</a>
2	Blok 8	1000 baglog	40%	Rp3000	3 Minggu	188.7 Kg	Rp15900	<a href="#">UBAH</a> <a href="#">HAPUS</a>
3	Blok 9	1000 baglog	60%	Rp3500	3 Minggu	97.5 Kg	Rp35900	<a href="#">UBAH</a> <a href="#">HAPUS</a>

Below the table, there is a search bar with the text 'Search' and a blue 'CARI' button. At the bottom of the page, there is a logo and the text 'ABE JAMUR TIRAM - JL. SEMPAKATA, MEDAN SELAYANG - Copyright 2020'.

Gambar 31. Interface Halaman Data Produktivitas



## **BAB VI**

### **PENUTUP**

#### **6.1 Kesimpulan**

Ada beberapa kesimpulan yang bisa penulis buat dalam laporan kerja praktek ini, antara lain :

1. ABE Jamur Tiram adalah sebuah aplikasi pengecekan produktivitas di tempat usaha ABE Jamur Tiram itu sendiri.
2. Aplikasi ABE Jamur Tiram ini bisa diakses oleh 2 user yaitu user admin dan user owner
3. Bagian user admin bisa mengakses dan mengelola data panen jamur dan data laporan hasil panen
4. Bagian user owner bisa mengakses seluruh data yang ada pada aplikasi ABE Jamur Tiram, namun focus dari kegiatan user owner ialah mengelola data user, data blok jamur, dan data produktivitas

#### **6.2 Saran**

Adapun saran yang bisa penulis buat dalam laporan kerja praktek ini, antara lain:

1. Semoga dalam setiap pengerjaan laporan dikerjakan dengan sungguh-sungguh agar bisa terselesaikan dengan tepat waktu
2. Semoga dosen yang menjadi pembimbing mahasiswa pada sebuah kegiatan seperti kerja praktek ini bisa memberikan solusi yang terbaik bagi mahasiswa/i nya.

## DAFTAR PUSTAKA

- Lisa, Maya, Musthofa Lutfi, dan Bambang Susilo. 2015. Pengaruh Suhu dan Lama Pengeringan terhadap Mutu Tepung Jamur Tiram Putih (*Plaeotus ostreatus*). *Keternakan Pertanian Tropis dan Biosistem*, 3(3), 270-279
- Leitch, Robert A. 1994. *Information System*. Edisi ke-2. Jakarta
- Muljowati, J. Safitri. 2015. *Penyuluhan Jamur Pangan di Desa Argo Peni Kecamatan Ayah Kabupaten Kebumen*. Purwokerto: Fakultas Biologi Unsoed.
- Pribadiyono. 2006. Aplikasi Sistem Pengukuran Produktivitas Kaitannya dengan Pengupahan. *Teknik Industri*, 8(2), 114-121
- Puspitasari, Diah. 2015. Rancang Bangun Sistem Informasi Koperasi Simpan Pinjam Karyawan Berbasis Web. *Pilar Nusa Mandiri*, 11(2), 186-196
- Sundari, Jenie. 2016. Sistem Informasi Pelayanan Puskesmas Berbasis Web. *Indonesian Journal on Software Engineering*, 2(1), 44-49



# UNIVERSITAS MEDAN AREA

## FAKULTAS TEKNIK

Kampus I : Jalan Kolam Nomor 1 Medan Estate/Jalan PBSI Nomor 1 ☎(061) 7366878, 7360168, 7364348, 7366781, Fax.(061) 7366998 Medan 20223  
Kampus II : Jalan Setiabudi Nomor 79 / Jalan Sei Serayu Nomor 70 A, ☎ (061) 8225602, Fax. (061) 8226331 Medan 20122  
Website: www.teknik.uma.ac.id E-mail: univ\_medanarea@uma.ac.id

Nomor : 35/FT.6/01.14/VIII/2020  
Lamp : -  
Hal : **Kerja Praktek**

27 Agustus 2020

Yth. Pimpinan Abe Jamur Tiram  
Jln. Sempakata, Kec. Medan Selayang  
Di  
Medan

Dengan hormat,

Dengan surat ini kami mohon kesediaan Bapak/Ibu kiranya berkenan untuk memberikan izin dan kesempatan kepada mahasiswa kami tersebut dibawah ini :

NO	N A M A	N P M	PROG. STUDI	JUDUL
1	Jeprin Talunohi	178160020	Teknik Informatika	Rancang Bangun Sistem Pengecekan Produktivitas Usaha Mikro Kecil Menengah Berbasis Website di Abe Jamur Tiram
2	Roy Chandra Simangunsong	178160116	Teknik Informatika	Sistem Informasi Penggajian pada Abe Jamur Tiram

Untuk melaksanakan Kerja Praktek pada Perusahaan/Instansi yang Bapak/Ibu Pimpin.

Perlu kami jelaskan bahwa Kerja Praktek tersebut adalah semata-mata untuk tujuan ilmiah. Kami mohon kiranya juga dapat diberikan kemudahan untuk terlaksananya Kerja Praktek ini.

Demikian kami sampaikan, atas kerjasama yang baik diucapkan terima kasih.



Dekan,

Grace Yuswita Harahap, ST, MT

Tembusan :

1. Ka. BAMAI
2. Mahasiswa
3. File