

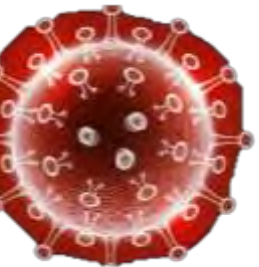

COVID 19 DARI PERSPEKTIF KEPENDUDUKAN DAN KEBIJAKAN

WEBINAR PROGRAM PASCASARJANA UNIV. MEDAN AREA

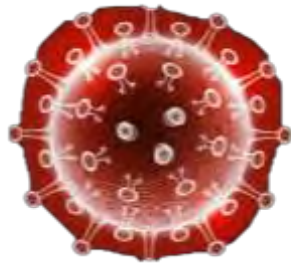

Prof. Dr. ZUDAN ARIF FAKRULLOH, SH, MH
DIRJEN KEPENDUDUKAN DAN PENCATATAN SIPIL

Jakarta, 12 November 2020

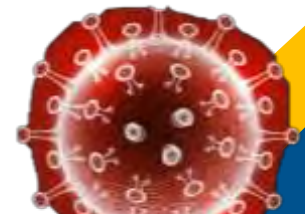



ERA INDUSTRI 4.0 DAN MOMENTUM DAMPAK

- ✧ Dari manual bergeser ke Digital/Online Sektor Publik Harus Berubah Total, SOP/Protokolnya: sekolah, pariwisata, pasar, hotel, perkantoran, transportasi
- ✧ Koordinasi Pusat-Daerah harus diperkuat: Satu Komando, **Lawan Covid (Produktif namun tetap Aman dari Covid-19)**

Semua harus memiliki pemahaman yang sama :
sense of crisis



MENGAPA NEGARA INDONESIA DIBENTUK ?

- ✧ Pembukaan UUD Negara RI 1945
Kemudian daripada itu, untuk membentuk **suatu Pemerintahan Negara Indonesia** yang **melindungi segenap bangsa Indonesia** dan seluruh tumpah darah Indonesia dan untuk **memajukan kesejahteraan umum, mencerdaskan kehidupan bangsa**.... dst

Kesimpulan : Negara dibentuk untuk melindungi (Law and Order) dan mensejahterakan rakyat (Welfare) serta membahagiakan masyarakatnya

**SOLUSI SUPREMA LEX
(KESELAMATAN RAKYAT, HUKUM TERTINGGI)**

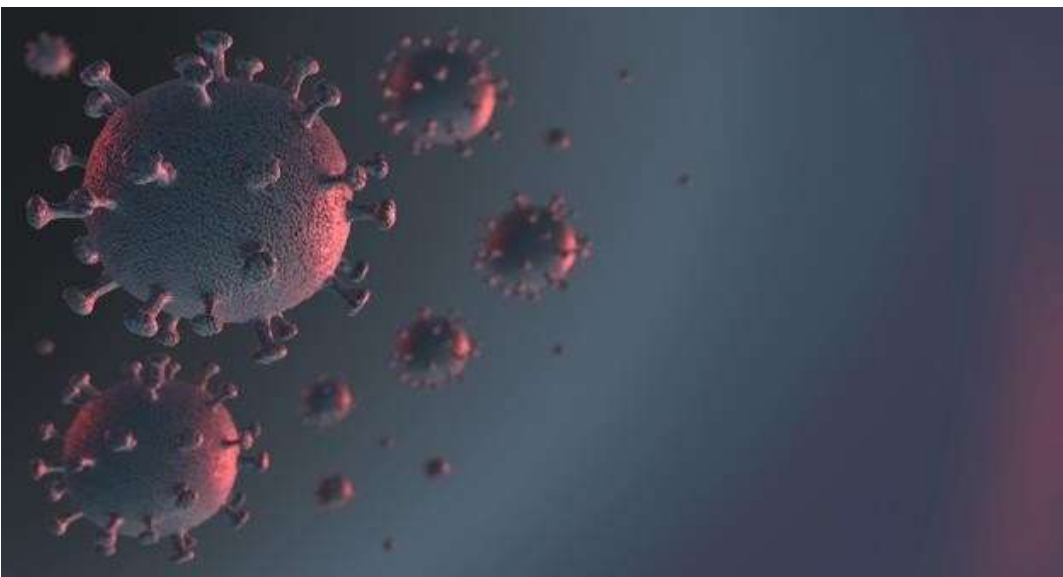

Latar Belakang & Konteks

PADEMI COVID-19

- ✘ Merupakan Pandemi dengan cakupan terluas di dunia
213 negara terpapar covid 19
- ✘ Di Indonesia 34 Provinsi terpapar semua
Dari Sektor Kesehatan berdampak terhadap semua sektor kehidupan:
Ipoleksosbudhankam-ipitek-huk-agama

KEBIJAKAN DAN TATARAN SUBSTANSI

Kebijakan Tersebar Dalam Berbagai Peraturan Perundangan-undangan (UU, Perpres, Permen, Pergub, Perkada, Peraturan Gugus Tugas)

Tataran Substansi

Penanganan Covid

- a. Menjaga Daya Tahan Tubuh Warga (Vitamin, Cukup Istirahat, Olga, Berdoa)
- b. Hindari Penularan (Cuci Tangan dengan sabun, Masker, Jaga Jarak, At home, disiplin bersama)
- c. Bangun Ketahanan Sosial (Bansos, Masy Berbagi, Berbagi Beban)
- d. Perkuatan Industri (Kesehatandan Makanan)
- e. Pemulihan Ekonomi Nasional (PEN)

#Adaptasi Kehidupan Baru (New Normal)

- a. Utamakan Keselamatan
- b. Ekonomi dan Pelayanan Publik tetap bergulir





Berbagai aktivitas dimodifikasi dengan protocol covid: pelayanan publik, transportasi, perdagangan, ibadah, Pendidikan dll

DATA PENDUDUK SEMESTER I 2020

Data penduduk Indonesia ini lengkap by NIK by Name by Address

268.583.016 jiwa

 135.821.768 jiwa

 132.761.248 jiwa

SUMATERA
58.417.865
21,75 %

KALIMANTAN
16.454.648
6,13 %

SULAWESI
20.226.488
7,53 %

MALUKU
3.182.513
1,18 %

JAWA
149.763.940
55,76 %

PAPUA
5.501.134
2,05 %

BALI &
NUSA TENGGARA

15.036.428
5,60 %

Kepemilikan Akta Kelahiran 0-18 Thn

Anak 0-18 Thn : 79.964.264 jiwa

Memiliki akta : 74.011.182 jiwa (92,56%)

PEREKAMAN KTP-el



WKTP : 196.394.976

PEREKAMAN : 192.468.599

98,00 %

UU No. 24 Tahun 2013



Pasal 58, Ayat (4)

Data Kependudukan Kemendagri digunakan untuk semua keperluan antara lain untuk:

- a. pelayanan publik;
- b. perencanaan pembangunan;
- c. alokasi anggaran;
- d. pembangunan demokrasi; dan
- e. penegakan hukum serta pencegahan kriminal.

PENGGUNAAN DATA KEPENDUDUKAN

1

PILEG/PILPRES
Tahun 2014 & 2019

2

PILKADA
Tahun 2015, 2017, 2018 & 2020

3

Baseline Sensus Penduduk 2020
oleh BPS

4

Dasar perhitungan DAU, DAK
dan Dana Desa

5

Verifikasi data bansos dan subsidi COVID 19,
Pemberian Vaksin

6

Verifikasi dan validasi data dalam pelayanan publik

INTEGRASI DATA KEPENDUDUKAN DENGAN BERBAGAI LEMBAGA

designed by herra



Naik 200x lipat

Tahun 2020
2.819 Lembaga

Tahun 2015
70 Lembaga

Jumlah Akses NIK

Data per tanggal 15 Oktober 2020

4,916,841,270

Tahun 2013
10 Lembaga

Lembaga	Jumlah	Lembaga	Jumlah
Perbankan	1.177	Asuransi	57
Pasar Modal	124	Penegak Hukum	10
Lembaga Pembiayaan	74	Koperasi	5
Kementerian	50	Rumah Sakit/Kesehatan	45
Lembaga Non Kementerian	15	Perguruan Tinggi	462
Seluler	8	Lainnya	92

CONTOH KTP PALSU



MODUS

- Mencetak permukaan KTP dengan menggunakan KTP bekas (blangko KTP asli yang sudah terisi chip nya dengan data orang lain atau chip nya rusak)
- Mencetak permukaan KTP dengan menggunakan blangko KTP palsu





DATA TERSEBAR DI DUNIA MAYA

Google search results for "no hp".

Search filters: Semua, Gambar, Maps, Berita, Video, Lainnya.

Autocomplete suggestions: cara melacak, excel, lacak, aplikasi, drs, database, cek status, hlr looku.

Search results include:

- Excel spreadsheets for tracking (e.g., EKSPOSKALTIM - BONTANG DARURAT DBD, MET...).
- Documents related to phone numbers (e.g., Ini Nomor HP/WA Kep...).
- Documents related to identification numbers (e.g., Nama Pangkat/Gol No...).
- A red prohibition sign over a smartphone icon.

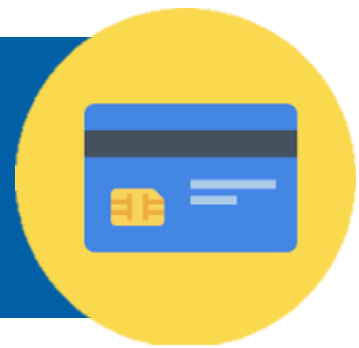

NO HP & KARTU KREDIT DI INTERNET

Google search results for "nomor credit card".

Search filters: Semua, Gambar, Berita, Video, Belanja, Lainnya, Selelan, Alat.

Autocomplete suggestions: mastercard, visa, vcc, kartu debit, cimb niaga, cvv, american express, bni, standard chartered.

Search results include:

- Images of various credit cards: Xtra Standard Chartered, Citi Professional, Visa, BNI Business, Bank Bukopin Platinum, and another Visa card.
- Articles discussing credit card numbers and security (e.g., Apa Sih Fungsi Nomor Kartu Kredit? Bahaya Kal...).



KTP-eI DI INTERNET



KK DI INTERNET

Google KTP ELEKTRONIK

Semua Gambar Berita Belanja Maps Selengkapriya Setelan Alat

nik blanko ktp samarinda nik ktp blanko ktp amat faozi rekam ktp kemer

[Apa dan Bagaimana Penggunaan KTP.. radioidola.com](#)
[KTP Elektronik Amat Tapi Fotonya Orang La... m.tribunnews.com](#)
[Ketentuan Hukum Soal KTP Elektronik Bagi W... kai.or.id](#)

[KABAR BARU, Mulai Juli 2020 KK Bisa Dicetak Sendir... manado.tribunnews.com](#)
[Panduan Update Data pada Kartu Keluarga - Transpa... transparansi.or.id](#)
[Persyaratan Permohonan Kartu Keluarga \(KK\) - tajun-buleleng.desa.id](#)

[Viral Warga Jakarta Harus Ganti KK, Simak Penjela... metro.tempo.co](#)
[Cara Memperbaiki Data Kartu Keluarga \(KK\) ya... rjia09.com](#)
[Persyaratan Penerbitan Kartu Keluarga - Website ... karangwuri-rongloep.desa.id](#)

Google kartu keluarga

awambicara.id solopos.com artikel.rumah123.com

[Apa yang perlu Anda persiapkan](#)
[Viral Warga Jakarta Harus Ganti KK, Simak Penjela... metro.tempo.co](#)
[Cara Memperbaiki Data Kartu Keluarga \(KK\) ya... rjia09.com](#)

[KARTU KELUARGA](#)
[KARTU KELUARGA](#)
[KARTU KELUARGA](#)

[Persyaratan Penerbitan Kartu Keluarga - Website ... karangwuri-rongloep.desa.id](#)



IJAZAH DI INTERNET

Google IJAZAH

Tata Cara Pengisian Blangko I... guruberbagi.net

WASPADAI IJAZAH KESETAR... kapefm.com

Ijazah pt.slideshare.net

Kini Me... satubam

Tata Kelola Ijazah SMA 10_06_2019_057 - CABANG... kediricab.dindik.jatimprov.go.id

Ijazah SD SMP SMA JASA PEMBU... shopee.co.id - Stok tersedia

Petunjuk Teknis goeroendeso.w

Kasus Dugaan Ijazah Palsu Kades Terpilih di Jongg...

Ratusan Siswa Lulusan ...

PETUNJUK PENGISIAN ...

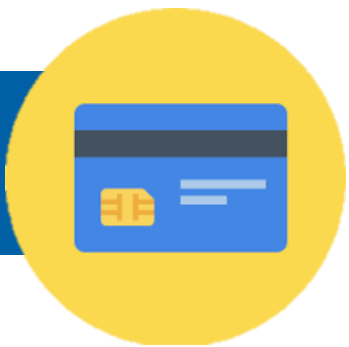

PASPOR DI INTERNET

Google contoh paspor indonesia

blog.airpaz.com

liputan6.com

pakardokumen.com

Cara Mengubah Data Di... indonesia.go.id

Moms, Ini Panduan Perpanjang Paspor Anak - ku... kumparan.com

Paspor Indonesia - Wikipedia bahasa I... id.wikipedia.org

Kantor Dagang dan Ekonomi Indone... kdei-taipei.org

Syarat dan Cara Membuat Paspor Halaman all... kompas.com

Mudah, Ini Cara Membuat E-P... blog.pergi.com

KEBIJAKAN SIN

Single Identity Number

1

**Penduduk
NIK
KTP-el**

Tata Kelola Yang Dituju

**KEBIJAKAN ONE DATA
POLICY & CONNECTED**

Optimalisasi Pemanfaatan NIK : INTEGRASI DAN BANGUN EKOSISTEM

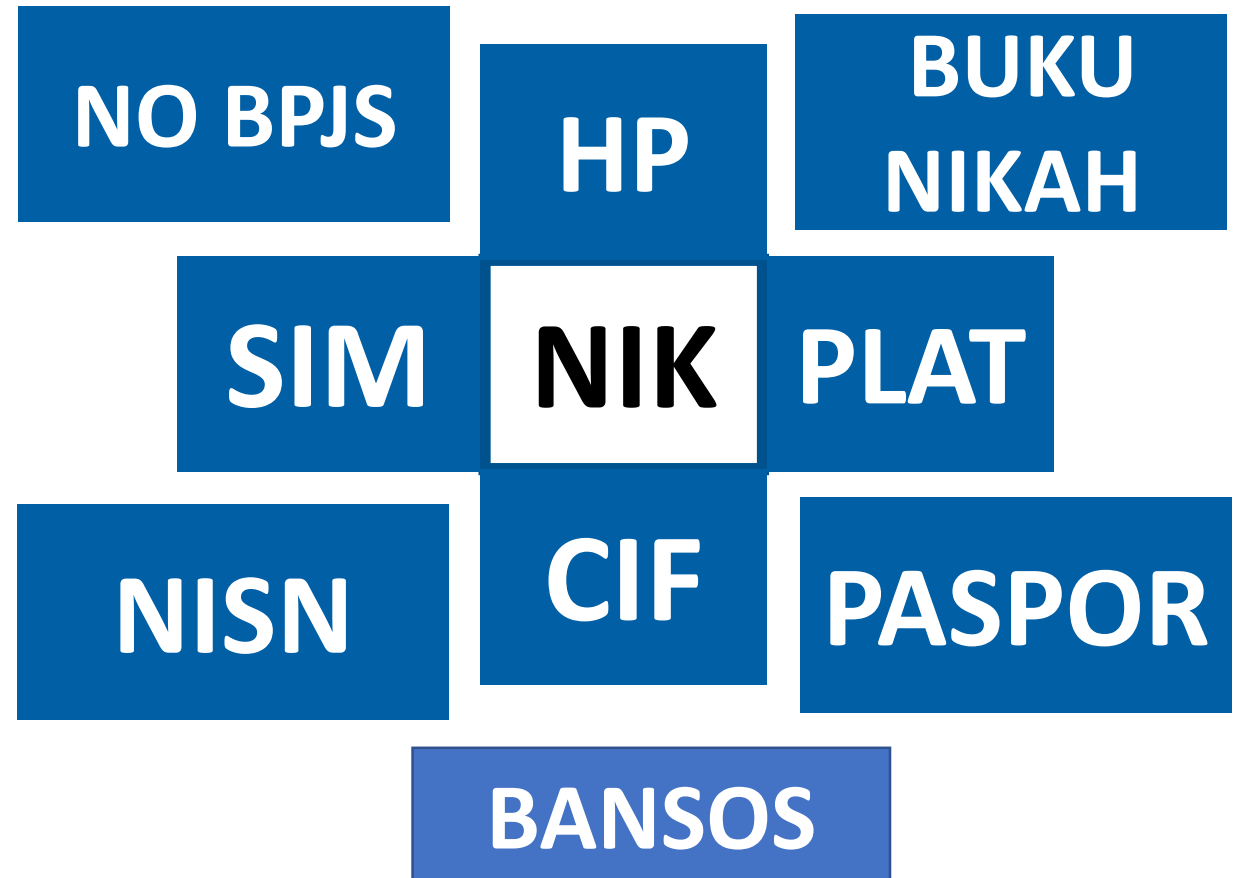



PEMANFAATAN DATA KEPENDUDUKAN UNTUK PENGURUSAN SIM ONLINE

KERJASAMA KEMENDAGRI DENGAN KAKORLANTAS – POLRI UNTUK SIM ONLINE

Korlantas Mabes Polri Buat SIM Online

Selasa, 24 Maret 2015 – 10:16 WIB



JAKARTA (Pos Kota) – Korlantas Mabes Polri hari ini menggelar rapat kerja nasional (Rakernas), dimana Rakernas digelar salah satunya untuk mematangkan program SIM Online, yang rencananya akan diluncurkan pada Juli 2015 mendatang.

Korlantas Polri mendapat hibah aplikasi pembuatan SIM online dari PT BRI Tbk. Aplikasi yang mengintegrasikan antara data SIM Online dengan e-KTP ini rencananya akan diluncurkan awal Juni 2015 mendatang. SIM online tidak hanya perpanjangan, tapi SIM baru juga melayani. 1 Juni kami rencanakan akan launching, dilaunch Presiden," kata Korlantas Polri Irjen Condro Kirono dalam sambutannya yang juga sekaligus acara pembukaan Rakernis Fungsi Lalu Lintas di Rupatama Mabes Polri.



PEMANFAATAN DATA KEPENDUDUKAN UNTUK PENGEMBANGAN PASAR MODAL



KONTAN.CO.ID - JAKARTA. Pelaku industri pasar modal terus berupaya meningkatkan kualitas pasar modal. Salah satunya melalui kerja sama pemanfaatan data kependudukan antara *Self-Regulatory Organization* (SRO) dengan Direktorat Jenderal Kependudukan dan Pencatatan Sipil (Ditjen Dukcapil) Kementerian Dalam Negeri (Kemendagri) yang sudah berlangsung sejak 2016.

Direktur Utama PT Kustodian Sentral Efek Indonesia (KSEI) Uriep Budhi Prasetyo mengatakan, salah satu manfaat penting dari kerja sama tersebut adalah proses validitas data investor pasar modal.

"Kami tingkatkan validitas datanya sehingga data calon investor akan tervalidasi sesuai data e-KTP yang ada di database Dukcapil, setelah itu baru kita berikan SID (*Single Investor Identification*)," terang Uriep dalam keterangan tertulis, Sabtu (10/10).

Menurut Uriep, peningkatan kualitas pasar modal melalui kredibilitas data investor bersifat sangat urgent. "Dari sisi kualitasnya, pemanfaatan data dari dukcapil ini sangat urgent, penting akurasi, sehingga data yang di KSEI itu diharapkan ke depan dapat membantu pengembangan pasar modal," imbuhnya.

INTEGRASI

DATA



designed by herra

**HINDARI POTENSI
KRIMINOGENIK & VIKTIMOGENIK**



**BANTUAN
SOSIAL**



PRINSIP:
Tepat sasaran
Serentak
Sesuai Tujuan
Adil
Tidak Ganda



**DATA
AKURAT**



**INTEGRATOR
DATA**

MENKO



KEMENDAGRI

Database | 268,5 juta
Kependudukan | jiwa



NIK



**2.818
LEMBAGA PKS
=> VERIFIKASI
DATA**



Terima Kasih